ВЭБ|РФ

ЦСКА

МИР
РОССИЙСКАЯ ПРЕМЬЕР-ЛИГА

ВЭБАРЕНА

17.05.2026

МИР

RWB ПОЛИМЕТАЛЛ РОССЕТИ FONBET билайн

ЛЕМАНА ПРО ПСБ АЭРОФЛОТ PRIMERA РОСОБОРОНЭКСПОРТ

ВЭБ|РФ

ГЛАВНЫЙ ИНСТИТУТ
РАЗВИТИЯ СТРАНЫ

ПФК ЦСКА

ПФК ЦСКА (Москва) — «Локомотив» (Москва).
МИР Чемпионат России по футболу среди команд клубов Премьер-Лиги. Сезон–2025/26. 30-й тур.
17 мая 2026 года, воскресенье. 18:00 (мск).
Москва. ВЭБ Арена.

Россия, Москва, 125252,
ул. 3-я Песчаная, д. 2А, ВЭБ Арена,
Красная башня, 10-й этаж
Телефон: (495) 646-88-88
Интернет-сайт: pfc-cska.com
E-mail: office@pfc-cska.com

Рекламно-коммерческий отдел:
E-mail: pr@pfc-cska.com
Пресс-служба:
E-mail: cska@pfc-cska.com
Билетный отдел:
(495) 646-88-88 (доб. 6915)
E-mail: tickets@pfc-cska.com
Телефон касс: (495) 540-89-99

ДЮСШ ПФК ЦСКА:
(499) 728-62-40
E-mail: school@pfc-cska.com

ПРОФЕССИОНАЛЬНЫЙ ФУТБОЛЬНЫЙ КЛУБ ЦСКА

ЧЕМПИОН СССР

1946, 1947, 1948, 1950, 1951, 1970, 1991

ОБЛАДАТЕЛЬ КУБКА СССР

1945, 1948, 1951, 1955, 1991

ЧЕМПИОН РОССИИ

2003, 2005, 2006, 2013, 2014, 2016

ОБЛАДАТЕЛЬ КУБКА РОССИИ

2002, 2005, 2006, 2008, 2009, 2011, 2013, 2023, 2025

ОБЛАДАТЕЛЬ СУПЕРКУБКА РОССИИ

2004, 2006, 2007, 2009, 2013, 2014, 2018, 2025

ОБЛАДАТЕЛЬ КУБКА УЕФА

2005

Официальная программка
№20 (760) 2025/26

Над выпуском работали:
Сергей АКСЁНОВ,
Мария БОРОДИНА,
Кирилл БРЕЙДО,
Алексей ВАСИЛЬЕВ,
Анна ГАЛЛАЙ,
Михаил ГОНЧАРОВ,
Алёна КУСКОВА,
Сергей БАБЫНИЧЕВ (статистика),
Анна АКСЁНОВА (фото),
Валентин КОБЫЩА (фото),
Никита ПОПОВ (фото),
Максим ДОРОФЕЕВ (дизайн, верстка)

© «Официальная программка Профессионального футбольного клуба ЦСКА»
Тираж 950 экз. / «свободная цена»

Издатель (учредитель):
АО «ПФК ЦСКА»

Изготовлено:
ООО фирма «ИСПО-ПРИНТ»,
тел.: (499) 235-54-52

4 МИР РПЛ: турнирная таблица

6 ПФК ЦСКА: состав команды

8 Эксклюзив МАТЕУС РЕЙС

18 МИР Российская Премьер-Лига

22 Постер

25 Резерв

26 ЖФК ЦСКА

28 День в истории

30 12-й игрок

34 Соперник: ФК «Локомотив»

38 Соперник: состав команды

40 Сезон–2025/26

42 Протокол

2025 2026

МИР РОССИЙСКАЯ ПРЕМЬЕР-ЛИГА

МИР Чемпионат России по футболу среди команд клубов Премьер-Лиги

		И	В	Н	П	Мячи	Очки	25-й	26-й	27-й	28-й	29-й
								туры				
1	ЗЕНИТ	29	19	8	2	52–19	65					
2	КРАСНОДАР	29	19	6	4	57–23	63					
3	ЛОКОМОТИВ	29	14	11	4	53–36	53					
4	СПАРТАК	29	15	6	8	47–39	51					
5	ПФК ЦСКА	29	14	6	9	41–32	48					
6	БАЛТИКА	29	11	13	5	37–19	46					
7	РУБИН	29	11	9	9	27–28	42					
8	ДИНАМО МОСКВА	29	11	9	9	49–39	42					
9	АХМАТ	29	9	9	11	34–38	36					
10	РОСТОВ	29	8	9	12	25–31	33					
11	ОРЕНБУРГ	29	7	8	14	29–41	29					
12	КРЫЛЬЯ СОВЕТОВ	29	7	8	14	31–49	29					
13	АКРОН	29	6	9	14	34–49	27					
14	ДИНАМО МАХАЧКАЛА	29	5	10	14	19–37	25					
15	ПАРИ НИЖНИЙ НОВГОРОД	29	6	4	19	24–48	22					
16	СОЧИ	29	6	3	20	28–59	21					

Положение команд после 29-го тура

Предыдущие сезоны

2021/22

		И	О
1	ЗЕНИТ	29	65
2	ДИНАМО МОСКВА	29	53
3	СОЧИ	29	53
4	КРАСНОДАР	29	49
5	ПФК ЦСКА	29	47
6	ЛОКОМОТИВ	29	45
7	АХМАТ	29	41
8	КРЫЛЬЯ СОВЕТОВ	29	41
9	РОСТОВ	29	38
10	СПАРТАК	29	38
11	НИЖНИЙ НОВГОРОД	29	30
12	УРАЛ	29	30
13	ХИМКИ	29	29
14	РУБИН	29	29
15	УФА	29	27
16	АРСЕНАЛ	29	23

2022/23

		И	О
1	ЗЕНИТ	29	67
2	ПФК ЦСКА	29	55
3	СПАРТАК	29	54
4	РОСТОВ	29	53
5	АХМАТ	29	49
6	КРАСНОДАР	29	47
7	ДИНАМО МОСКВА	29	45
8	ОРЕНБУРГ	29	43
9	ЛОКОМОТИВ	29	42
10	СОЧИ	29	38
11	УРАЛ	29	33
12	ФАКЕЛ	29	30
13	КРЫЛЬЯ СОВЕТОВ	29	29
14	ПАРИ НН	29	27
15	ХИМКИ	29	18
16	ТОРПЕДО МОСКВА	29	13

2023/24

		И	О
1	ДИНАМО МОСКВА	29	56
2	ЗЕНИТ	29	54
3	КРАСНОДАР	29	53
4	ЛОКОМОТИВ	29	50
5	СПАРТАК	29	49
6	ПФК ЦСКА	29	45
7	РОСТОВ	29	43
8	РУБИН	29	41
9	КРЫЛЬЯ СОВЕТОВ	29	40
10	АХМАТ	29	35
11	УРАЛ	29	30
12	ОРЕНБУРГ	29	30
13	ФАКЕЛ	29	29
14	ПАРИ НН	29	29
15	БАЛТИКА	29	26
16	СОЧИ	29	23

2024/25

		И	О
1	КРАСНОДАР	29	64
2	ЗЕНИТ	29	63
3	ПФК ЦСКА	29	56
4	ДИНАМО МОСКВА	29	56
5	СПАРТАК	29	54
6	ЛОКОМОТИВ	29	50
7	РУБИН	29	42
8	РОСТОВ	29	38
9	АКРОН	29	35
10	КРЫЛЬЯ СОВЕТОВ	29	30
11	ХИМКИ	29	29
12	ДИНАМО МАХАЧКАЛА	29	28
13	ПАРИ НН	29	27
14	АХМАТ	29	25
15	ОРЕНБУРГ	29	19
16	ФАКЕЛ	29	17

Положение команд после 29-го тура

Чемпион РПЛ данного сезона
Серебряный призер
Бронзовый призер
Команда, выбывшая в ФНЛ

Статистика в премьер-лиге чемпионата России среди действующих игроков клуба

МАТЧИ
в составе ПФК ЦСКА

Акинфеев 615
Обляков 219
Гайич 103
Мойзес 94
Мусаев 70

ГОЛЫ
в составе ПФК ЦСКА

Обляков 33
Мусаев 16
Глебов 8
Кисляк 7
Круговой 6
Мойзес 6

ВРАТАРИ

ИГОРЬ АКИНФЕЕВ — 35 — 186 см — 78 кг — 08.04.1986

ВЛАДИСЛАВ ТОРОП — 49 — 189 см — 84 кг — 07.11.2003

ЕГОР БЕСАЕВ — 85 — 189 см — 84 кг — 03.01.2006

НИКОЛАЙ БАРОВСКИЙ — 99 — 191 см — 85 кг — 05.09.2006

ЗАЩИТНИКИ

МАТЕУС РЕЙС — 2 — 183 см — 80 кг — 18.02.1995

ДАНИЛ КРУГОВОЙ — 3 — 176 см — 76 кг — 28.05.1998

ЖОАО ВИКТОР — 4 — 190 см — 79 кг — 17.07.1998

МИЛАН ГАЙИЧ — 22 — 178 см — 73 кг — 28.01.1996

РАМИРО ДИ ЛУСИАНО — 24 — 166 см — 64 кг — 21.01.2004

МОЙЗЕС БАРБОЗА — 27 — 184 см — 89 кг — 11.03.1995

МИНГИЯН БАДМАЕВ — 67 — 187 см — 80 кг — 28.06.2007

КИРИЛЛ ДАНИЛОВ — 79 — 195 см — 89 кг — 12.08.2007

МАТВЕЙ ЛУКИН — 90 — 190 см — 82 кг — 27.04.2004

И. О. ГЛАВНОГО ТРЕНЕРА

ДМИТРИЙ ИГОРЕВИЧ ИГДИСАМОВ

20.07.1986

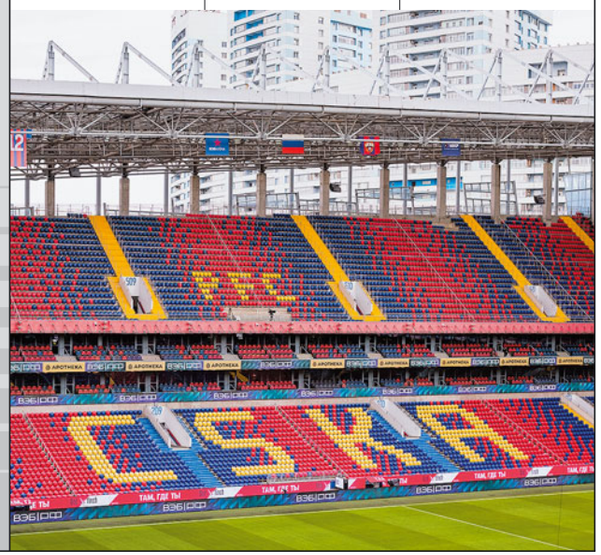

Домашний стадион: **ВЭБ Арена** (вмещает 30 000 зрителей)

ПОЛУЗАЩИТНИКИ

ДМИТРИЙ БАРИНОВ — 6 — 179 см — 72 кг — 11.09.1996

МАТЕУС АЛВЕС — 7 — 179 см — 70 кг — 05.03.2005

ИВАН ОБЛЯКОВ — 10 — 176 см — 75 кг — 05.07.1998

ДАНИЛА КОЗЛОВ — 18 — 181 см — 74 кг — 19.01.2005

ДАНИЭЛЬ РУИС — 19 — 171 см — 69 кг — 30.07.2001

МАТИЯ ПОПОВИЧ — 20 — 193 см — 83 кг — 08.01.2006

МАТВЕЙ КИСЛЯК — 31 — 180 см — 69 кг — 26.07.2005

ЭНРИКЕ КАРМО — 37 — 173 см — 70 кг — 09.11.2006

АРТЁМ БАНДИКЯН — 52 — 178 см — 69 кг — 20.09.2005

НАПАДАЮЩИЕ

ЛУСИАНО ГОНДУ — 9 — 189 см — 87 кг — 22.06.2001

ТАМЕРЛАН МУСАЕВ — 11 — 186 см — 81 кг — 29.07.2001

КИРИЛЛ ГЛЕБОВ — 17 — 174 см — 70 кг — 10.11.2005

ИМРАН ФИРОВ — 62 — 177 см — 65 кг — 22.02.2008

МАКСИМ ВОРОНОВ — 97 — 186 см — 75 кг — 18.10.2007

Игровая форма

МАТЕУС РЕЙС:

МНЕ НРАВИТСЯ ПОМОГАТЬ МОЛОДЫМ И РАБОТАТЬ НАД ИХ ПРОГРЕССОМ

Бразильский защитник ПФК ЦСКА в интервью клубной пресс-службе рассказал, как Мойзес давал ему советы по адаптации в России, объяснил, почему так хорош Матвей Кисляк, а также вспомнил, как принимал решение о переходе.

Матеус, расскажи про свою адаптацию в Москве.

— Она прошла великолепно! И очень быстро. Уже через несколько дней я почувствовал себя как дома и среди друзей. Так что я счастлив. В ЦСКА немало бразильцев, поэтому мне есть, с кем постоянно говорить на своем языке. А клуб с первого дня делал все, чтобы я чувствовал себя комфортно.

Какие главные впечатления от команды были у тебя в первое время?

— Все игроки — работяги! Буквально каждый — огромный профессионал своего дела.

Мойзес уже вовсю говорит на русском. От тебя ждем такого же?

— Да, я буду догонять! Я восхищен тем, как Мойзес говорит на русском. Он — пример для всех, огромный профессионал. Кстати, он водил меня в ресторан в Москве, где развенчал мои последние сомнения: про устройство тренировочного процесса, теории и так далее. Благодаря советам Мойзеса, я очень быстро влился в коллектив.

Тебя что-то привлекает из нашей культуры?

— Когда я только перешел в ЦСКА, Евгений Шевелев отвез меня в ресторан, где можно было попробовать все

из русской кухни. Так что я начал без раскачки *(смеется)*. Меня привлекает Россия, ваш народ. Он очень сильный: всю свою многовековую историю он с честью переносит все трудности и проблемы. Мне это нравится.

Какое блюдо больше всего понравилось?

— Борщ! Вряд ли это оригинальный ответ *(смеется)*. Меня больше всего впечатлило, что передо мной разложили блюда из разных уголков вашей страны. Очень круто!

Уже успел составить впечатление о том, какие люди россияне?

— Они всегда готовы прийти на помощь. Причем это касается и тренировочного процесса, и жизни вне поля. Поначалу они кажутся суровыми, но потом оказывается, что у русских огромное сердце. Это становится понятно в момент, когда они тебе открываются. Я понял это очень быстро.

Говорят, что в «Спортинге» многие были в восторге от того, что рядом с тобой хорошо растут молодые игроки. Тебе реально интересно с ними возиться?

— Наверное, дело в том, что я всегда старался приходить первым в тренажерный зал, первым приезжал на тренировки. Хотел быть примером для молодых игроков с точки зрения отношения к делу. Мне нравится работать с молодыми над их прогрессом, подсказывать им. Это тоже одна из причин, почему

Уникальный пакет мобильной связи для болельщиков клуба

ЦСКА
1911
ПФК

важно поскорее выучить русский.

В ЦСКА много молодых игроков, но больше всего говорят о Матвее Кисляке. В нем видят одного из главных российских игроков поколения. Понимаешь, в чем он так хорош?

— В Кисе *(Матвей Кисляк — прим. ред.)* сразу видно большую личность и огромную храбрость. Ему не так много лет, но у него вообще нет страха на поле. Игра ЦСКА зависит от него. Даже если у команды что-то не получается, своими действиями на поле Матвей заставляет всех играть: дает ритм, объем. Матвей — невероятно важный игрок для нас. Уверен, его ждет большое будущее.

Кого из российских игроков знал до перехода в ЦСКА?

— Естественно — Акинфеева. А еще знал Бару *(Баринова — прим. ред.)*. Мой хороший друг Жоао Марио играл с Димой в «Локомотиве», поэтому рассказывал мне о нем. Марио говорил, что Баринов невероятный лидер, что хорош на мяче под давлением.

А от Игоря Акинфеева какое у тебя впечатление?

— Восхищение. Пример для каждого футболиста не только в России, но и в мире. Невероятно, что в таком возрасте он продолжает играть на таком высоком уровне.

В «Спортинге» ты провел почти 170 игр под руководством Рубена Аморима. Какой он тренер?

Официальный партнер

ФРИБЕТ
до 15 000 ₽
НОВЫМ ПОЛЬЗОВАТЕЛЯМ В ПРИЛОЖЕНИИ

ПРОМОКОД КОНЬ

СКАНИРУЙ ТЕЛЕФОНОМ

— Великий тренер, великолепный. Меня всегда удивляло, как он стал им в таком молодом возрасте! Было очень комфортно с ним работать. Рубен относится ко всем игрокам, как к своим детям. Он верит во всех — даже в самого безнадежного запасного. Очень храбрый тренер. Мы со всеми командами играли в нашем стиле — даже против легендарных клубов.

В «Манчестер Юнайтед» за собой тебя не звал?

— Нет-нет *(смеется)*. Он и так полностью свой штаб с собой забрал. Если бы еще начал и игроков забирать — «Спортингу» пришел бы конец.

Почему у него не получилось в АПЛ?

— Из того, что мне рассказывали члены его тренерского

штаба, в «МЮ» среди футболистов оказалось огромное количество непрофессионалов. Да, игроки там зарабатывают огромные деньги, но не играют на своем уровне. Для меня удивительно, что в английском чемпионате футболисты могут не до конца выкладываться. Но именно это нам рассказывали члены штаба Рубена.

Как ты впервые узнал об интересе ЦСКА?

— К тому моменту у меня уже были предложения из Бразилии. Но как-то после тренировки «Спортинга» мне позвонил агент и сказал об интересе ЦСКА. И сразу все как-то очень быстро пошло вперед, все было абсолютно прозрачно. Поговорил с женой — она тоже воодушевилась, что мы поедем в Россию. Так что решение принял легко. Хочу поблагодарить «Спортинг» за то, что они пошли навстречу. Из-за наших теплых отношений они согласились отпустить меня бесплатно, даже несмотря на то, что мой контракт действовал еще полгода.

Многих удивило, как можно уйти из «Спортинга», который вышел в 1/8 финала Лиги чемпионов, в клуб, который забанен в еврокубках.

— У меня оставалось полгода контракта со «Спортингом». И мне не сделали никакого предложения. Когда уже пришел оффер от ЦСКА, в португальском клубе сказали, что все-таки хотят продлить со мной контракт, но я уже принял решение. И решил сдержать слово перед ЦСКА. К тому же — срок контракта, 3+1, очень мне понравился.

Как опишешь свои пять лет в «Спортинге»? И ждешь ли ты чего-то подобного в ЦСКА?

— В «Спортинге» был период побед и успехов. Я выиграл много трофеев, побил рекорд клуба по количеству игр в Лиге чемпионов.

Несмотря на тяжелый отрезок для ЦСКА этой весной, я надеюсь, что здесь меня и всю нашу команду ждет много побед. Здесь отличный коллектив, классный состав, поэтому не сомневаюсь, что у нас все получится. ★

Милана АСЕФ, Алёна КУСКОВА

АЭРОФЛОТ
По России с чувством любви
Все начинается с полета aeroflot.ru
Реклама. Рекламодатель: ПАО «Аэрофлот», 119019, г. Москва, ул. Арбат, д. 1, ИНН 7712040126, ОГРН 1027700092661. Сертификат эксплуатанта № от 30.07.2019. Узнать подробности и приобрести билеты вы можете на сайте aeroflot.ru, в офисах собственных продаж и у агентов.

МИР
РОССИЙСКАЯ ПРЕМЬЕР-ЛИГА

ПФК ЦСКА (Москва) — «Зенит» (Санкт-Петербург).
МИР Чемпионат России по футболу среди команд клубов Премьер-Лиги.
Сезон–2025/26. 28-й тур.
2 мая 2026 года, суббота. 19:00 (мск).
Москва. ВЭБ Арена.
25 579 зрителей.

1 : 3

ГОЛЫ:
Обляков (пен.) 5′ **(1:0)**,
Дивеев 30′ **(1:1)**,
Соболев 51′ **(1:2)**,
Луис Энрике 60′ **(1:3)**

ПФК ЦСКА

49	Тороп (в)		
22	Гайич	59′	
4	Жоао Виктор		
79	Данилов		
3	Круговой		
6	Баринов	76′	
10	Обляков (к)		▼ 82′
18	Козлов		▲
31	Кисляк		▼ 82′
7	Алвес		▲
20	Попович	46′	▼ 57′
2	Рейс		▲
9	Гонду		▼ 66′
37	Кармо		▲
11	Мусаев		▼ 82′
97	Воронов		▲
	Главный тренер: Фабио Челестини		

ЗЕНИТ

16	Д. Адамов (в)		
3	Сантос (к)		
6	Дркушич		
33	Нино	19′	
78	Дивеев		
5	Барриос		
8	Вендел		
11	Луис Энрике		
7	Соболев		▼ 90′
21	Ерохин		▲
10	Глушенков		▼ 82′
61	Кондаков		▲
20	Педро		▼ 89′
66	Вега		▲
	Главный тренер: Сергей Семак		

Судьи: Инал Танашев (Нальчик);
Рустам Мухтаров (Петрозаводск), Адлан Хатуев (Грозный).
ВАР: Павел Кукуян (Сочи).
АВАР: Роман Галимов (Улан-Удэ).

МИР
РОССИЙСКАЯ ПРЕМЬЕР-ЛИГА

«Пари НН» (Нижний Новгород) — ПФК ЦСКА (Москва).
МИР Чемпионат России по футболу среди команд клубов Премьер-Лиги.
Сезон–2025/26. 29-й тур.
11 мая 2026 года, понедельник. 15:15 (мск).
Нижний Новгород. Стадион «Совкомбанк Арена».
9880 зрителей.

1 : 2

ГОЛЫ:
Лесовой *44′* **(1:0)**,
Козлов *89′* **(1:1)**,
Фиров *90′* **(1:2)**

ПАРИ НН

30	Медведев (в) (к)		
25	Шоштарич Карич		
4	Кирш		▼ 46′
2	Александров	88′	▲
3	Коледин		
29	Вешнер Тичич		▼ 84′
77	Ивлев		▲
6	Сарфо		
78	Калинский	40′	
22	Каккоев		
88	Лесовой	28′	▼ 46′
10	Бальбоа		▲
40	Олусегун		▼ 72′
14	Урванцев		▲
21	Сефас		▼ 42′
27	Грулёв		▲

Главный тренер: Вадим Гаранин

ПФК ЦСКА

49	Тороп (в)		
22	Гайич		
4	Жоао Виктор		▼ 73′
90	Лукин		▲
79	Данилов		
2	Рейс		▼ 67′
20	Попович		▲
6	Баринов		▼ 57′
18	Козлов		▲
3	Круговой		
31	Кисляк		
10	Обляков (к)		
52	Бандикян		▼ 57′
62	Фиров		▲
11	Мусаев		▼ 57′
97	Воронов		▲

И. о. главного тренера: Дмитрий Игдисамов

Судьи: Андрей Прокопов (Ярославль);
Дмитрий Мосякин (Москва), Максим Белокур (Владивосток).
ВАР: Анатолий Жабченко (Краснодар).
АВАР: Ян Бобровский (Санкт-Петербург).

ПСБ
банк сильной страны
psbank.ru
ПАО «Банк ПСБ».
Универсальная лицензия Банка России № 3251.

ПСБ
PRIMERA
FON BET
ЦСКА
АРОТНЕКА
билайн
ПОЛИМЕТАЛЛ
FON BET
ВЭБ РФ
2

МОЛОДЕЖНАЯ КОМАНДА

ЧЕМПИОН МОЛОДЕЖНОГО ПЕРВЕНСТВА **2005, 2019, 2021, 2022, 2024**

2026 МФЛ МОЛОДЕЖНАЯ ФУТБОЛЬНАЯ ЛИГА 2026

	Дивизион А	И	В	Н	П	Мячи	Очки	5-й	6-й	7-й	8-й	9-й
								туры				
1	ПФК ЦСКА U-19	9	7	1	1	32–11	22	●	●	●	●	●
2	ЗЕНИТ U-19	9	6	2	1	30–14	20	●	●	●	●	●
3	КРАСНОДАР U-19	9	6	1	2	25–14	19	●	●	●	●	●
4	ЛОКОМОТИВ U-19	9	4	4	1	27–16	16	●	●	●	●	●
5	СПАРТАК U-19	9	4	3	2	16–13	15	●	●	●	●	●
6	РОДИНА U-19	9	4	2	3	15–13	14	●	●	●	●	●
7	ДИНАМО МОСКВА U-19	9	4	2	3	15–15	14	●	●	●	●	●
8	АКРОН — АК. КОНОПЛЁВА U-19	9	4	2	3	15–18	14	●	●	●	●	●
9	ЧЕРТАНОВО U-19	8	3	3	2	12–16	12	●	●	●	●	●
10	УРАЛ U-19	9	3	3	3	9–13	12	●	●	●	●	●
11	АЛМАЗ-АНТЕЙ U-19	9	3	2	4	13–17	11	●	●	●	●	●
12	РОСТОВ U-19	9	3	1	5	14–20	10	●	●	●	●	●
13	ДИНАМО МАХАЧКАЛА U-19	8	2	0	6	11–17	6	●	●	●	●	●
14	ФАКЕЛ U-19	9	2	0	7	13–24	6	●	●	●	●	●
15	ПАРИ НН U-19	9	1	2	6	10–22	5	●	●	●	●	●
16	РУБИН U-19	9	0	2	7	10–24	2	●	●	●	●	●

Положение команд после 9-го тура (матчи 10-го тура были сыграны после подписания макета в печать)

8-й тур

ПФК ЦСКА U-19 Москва **3**
ДИНАМО U-19 Москва **1**

ГОЛЫ: Пасичник *10'* **(1:0)**, Хужахметов *18'* **(2:0)**, Инютин *26'* **(2:1)**, Джанашия *64'* **(3:1)**

ПФК ЦСКА: Платонов (в) *90'*, Баранов, Хужахметов (Тарасенко *62'*), Филюшин, Корнеев (Бондаренко *46'* *83'*), Тверитнев, Пономарчук, Николаев, Джанашия *67'* (Бохов *89'*), Пасичник *66'*, Масленников (Сериков *88'*)

ДИНАМО: Темиров (в), Кононенко, Авраменко, Демушкин (Терешкин *75'*), Головской (Фарафонов *79'*), Шпиньков (Баринов *85'*), Гулин, Хвалько (Петрушин *70'*), Инютин (Босов *61'*), Красноход (Гордеев *77'*), Михайленко (Сироткин *46'*)

СУДЬЯ: О. Макин (Москва)

01.05.2026. Москва. Стадион «Октябрь» (искусственное поле)

9-й тур

ФАКЕЛ U-19 Воронеж **1**
ПФК ЦСКА U-19 Москва **5**

ГОЛЫ: Пасичник (пен.) *16'* **(0:1)**, Тарасенко *20'* **(0:2)**, Элезян *70'* **(1:2)**, Тарасенко *71'* **(1:3)**, Шивеоби *74'* **(1:4)**, Корнеев *87'* **(1:5)**

ФАКЕЛ: Шестопалов (в), Горяинов, Черноморец *14'*, Сизинцев (Карпов *73'*), Матвиенко (Корнюшин *73'*), Саенко (Мещеряков *78'*), Плаксин (Касимов *25'*), Филонов, Паткович (Элезян *46'*), Доля (Чикин *46'*), Нестеров (Мартыновченко *46'*)

ПФК ЦСКА: Маракулин (в), Тверитнев (Борзов *66'*), Николаев, Баранов (Насонкин *46'* *90'*), Филюшин, Пономарчук (Хужахметов *73'*), Джанашия (Масленников *59'*), Пасичник (Корнеев *66'*), Бондаренко, Сериков (Шивеоби *66'*), Тарасенко (Бохов *73'*)

СУДЬЯ: П. Платонов (Казань)

07.05.2026. Воронеж. Стадион «Локомотив»

ЖЕНСКАЯ КОМАНДА

ЧЕМПИОН РОССИИ **2019, 2020** • ОБЛАДАТЕЛЬ КУБКА РОССИИ **2017, 2022, 2023, 2025** • ОБЛАДАТЕЛЬ СУПЕРКУБКА РОССИИ **2024**

2026 СУПЕРЛИГА 2026

		И	В	Н	П	Мячи	Очки	3-й	4-й	5-й	6-й	7-й
								туры				
1	ЖФК ЦСКА	7	6	0	1	20–3	18	●	●	●	●	●
2	ЗЕНИТ	6	6	0	0	17–1	18		●	●	●	●
3	СПАРТАК	6	5	1	0	17–4	16	●	●	●		●
4	ЛОКОМОТИВ	6	4	1	1	15–4	13	●	●		●	●
5	КРЫЛЬЯ СОВЕТОВ	7	4	1	2	8–11	13	●	●	●	●	●
6	ЗВЕЗДА-2005	6	3	0	3	6–9	9	●		●	●	●
7	РУБИН	7	1	4	2	8–8	7	●	●	●	●	●
8	ДИНАМО МОСКВА	6	2	0	4	2–7	6	●	●	●	●	●
9	ЧЕРТАНОВО	7	2	0	5	6–11	6	●	●	●	●	●
10	КРАСНОДАР	6	1	2	3	6–10	5	●	●	●	●	●
11	РЯЗАНЬ-ВДВ	7	1	2	4	5–15	5	●	●	●	●	●
12	РОСТОВ	7	1	0	6	2–17	3	●	●	●	●	●
13	ЕНИСЕЙ	6	0	1	5	3–15	1	●	●	●	●	

Положение команд после 7-го тура (матчи 8-го тура были сыграны после подписания макета в печать)

6-й тур

ЕНИСЕЙ Красноярск **0**

ЖФК ЦСКА Москва **3**

ГОЛЫ: Яковлева *1'* **(0:1)**, Яковлева *5'* **(0:2)**, Петрова *12'* **(0:3)**

ЕНИСЕЙ: Малаева (в), Исупова (Поздеева *46'*), Янушкявичюс, Ананьева, Становова, Шалимова (Брусова *46'*), Низамутдинова, Васильева, Гейбиева, Тир, Долматова

ЖФК ЦСКА: Грязнова (в), Дамьянович, Плешкова (Печерская *73'*), Братко, Чавич (Акимова *46'*), Смирнова, Петрова (Ермакова *73'*), Козлова, Крайсумович (Абуди Онгене *46'*), Яковлева (Ачоян *59'*), Николич

СУДЬЯ: Н. Хасанова (Нижний Новгород)

02.05.2026. Красноярск. Манеж «Футбол-Арена Енисей»

7-й тур

ЖФК ЦСКА Москва **4**

ЗВЕЗДА-2005 Пермь **0**

ГОЛЫ: Крайсумович *9'* **(1:0)**, Николич *42'* **(2:0)**, Николич *49'* **(3:0)**, Николич *74'* **(4:0)**

ЖФК ЦСКА: Грязнова (в), Дамьянович, Плешкова (Коваленко *71'*), Братко, Чавич (Мануйлова *46'*), Смирнова, Петрова (Яковлева *65'*), Козлова, Крайсумович (Абуди Онгене *65'*), Кишмахова (Ачоян *32'*), Николич

ЗВЕЗДА-2005: Севко (в), Асадова, Еременкова, Пирогова, Шахова, Тренькина, Котельникова, Тиховодова (Шубина *63'*), Рай, Первушина (Горшкова *77'*), Сорокина (Курочкина *63'*)

СУДЬЯ: К. Душкова (Хабаровск)

10.05.2026. Химки. Стадион «Арена Химки»

STORE.PFC-CSKA.COM

Официальный магазин ПФК ЦСКА

ДЕНЬ В ИСТОРИИ 17 МАЯ

СССР

1940
Чемпионат СССР

ДИНАМО Киев	4
ЦДКА Москва	1

Качкин 3' (1:0), Лайко 28' (2:0), Лайко 42' (3:0), Лайко 52' (4:0), Щербатенко 70' (4:1)

1951
Чемпионат СССР

ЦДКА Москва	4
ВМС Москва	0

Дёмин 28' (1:0), Чайчук 31' (2:0), Коверзнев 43' (3:0), Коверзнев 60' (4:0)

1969
Чемпионат СССР

ЦСКА Москва	1
КРЫЛЬЯ СОВЕТОВ Куйбышев	0

Жигунов 62' (1:0)

Программка из коллекции Анатолия Сулькина

1980
Чемпионат СССР

ЦСКА Москва	0
НЕФТЧИ Баку	0

1985
Чемпионат СССР
1-я лига

РОТОР Волгоград	1
ЦСКА Москва	4

Колесников 24' (0:1), Штромбергер 34' (0:2), Шмаров 72' (0:3), Шмаров 88' (0:4), Сапельников (пен.) 89' (1:4)

1986
Чемпионат СССР
1-я лига

СПАРТАК Орджоникидзе	3
ЦСКА Москва	5

Медвидь 2' (0:1), Брошин 4' (0:2), Татарчук 20' (0:3), Плошник 40' (1:3), Татарчук 52' (1:4), Дивак 60' (2:4), Плошник 62' (3:4), Савченко 67' (3:5)

Валерий Брошин

РОССИЯ

1993
Чемпионат России

ЦСКА Москва	1
ЖЕМЧУЖИНА Сочи	1

Файзулин 33' (1:0), Гогричиани 60' (1:1)

1997
Чемпионат России

ФК ТЮМЕНЬ Тюмень	2
ПФК ЦСКА Москва	0

Потыльчак 64' (1:0), Татаркин 77' (1:1)

2000
Чемпионат России

РОТОР Волгоград	0
ПФК ЦСКА Москва	1

Кулик 11' (0:1)

2008
Кубок России
Финал

ПФК ЦСКА Москва	2
АМКАР Пермь	2

пенальти — 4:1

Дринчич 57' (0:1), Дуймович 64' (0:2), Вагнер 65' (1:2), Жо 74' (2:2)

2009
Чемпионат России

ПФК ЦСКА Москва	2
ЗЕНИТ Санкт-Петербург	1

Маазу 32' (1:0), Семшов 54' (1:1), Вагнер (пен.) 85' (2:1)

2015
Чемпионат России

СПАРТАК Москва	0
ПФК ЦСКА Москва	4

Ерёменко 11' (0:1), Ерёменко 22' (0:2), Тошич 28' (0:3), Муса 63' (0:4)

2017
Чемпионат России

РУБИН Казань	0
ПФК ЦСКА Москва	2

Витиньо 72' (0:1), Дзагоев 90' (0:2)

ИТОГО: 13 ИГР

+9=2–2

ДЕНЬ РОЖДЕНИЯ

1973

ДЕНИС **МАШКАРИН**

Защитник / полузащитник ПФК ЦСКА (1992–1996)

ОБНОВЛЕННЫЙ FONBET BAR В СЕЗОНЕ 2025/26

- Лучшие места прямо за скамейкой запасных нашей команды
- Атмосфера настоящего футбольного бара
- Представительские мягкие сиденья
- Мастер-классы и развлекательная программа

Red-Blue WORLD

КОГДА СТО — НЕ ПРЕДЕЛ

Выезд — одна из любимых составляющих жизни болельщиков и фанатов. Тяга к путешествиям и приключениям живет в человеке тысячи лет, а желание поддержать любимый клуб — отличный повод для поездки. Особенно это актуально в нашей стране с ее колоссальными расстояниями.

Полвека армейцы ездят за командой по миру. И исколесили они уже гораздо больше, чем пол-Европы, как поется в одной известной песне. На выездах происходит много веселых ситуаций, и даже по-настоящему экстремальные моменты. Но сколько у кого выездов за плечами? Отметка в 100 давно уже стала негласным показателем серьезности уровня, опыта и статуса. И «сотников» в красно-синем движении становится больше с каждым матчем.

Там, где есть серьезные достижения, возникает и потребность в статистике и систематизации данных. Поэтому на базе клуба болельщиков Red-Blue World появился список армейцев, пробивших 100 и более выездов. А как же все начиналось?

Идею фиксировать выездные достижения в летописи армейского фанатизма порядка десяти лет назад начал продвигать Роман Иванцов, тогда еще активный болельщик, а сейчас менеджер по работе с болельщиками в ПФК ЦСКА. Он собирал первоначальные данные, общался со «старыми» и активно предлагал тему официальных подсчетов. Конечно, одному человеку искать информацию было крайне сложно, но Романа поддержали многие лидеры нашей трибуны. Как итог, в 2021 году список был официально опубликован на сайте клуба болельщиков. В нем уже тогда было более

ТАМ, ГДЕ УСПЕХ

БЕЗАЛКОГОЛЬНАЯ 0% Алк. ПРОДУКЦИЯ

* Безалкогольный. Товарный знак. Безалкогольное пиво. Сварено из качественных ингредиентов. Низкотемпературная выдержка для насыщенного мягкого вкуса.

ста человек, а со временем он стал активно пополняться.

Сейчас выездные юбилеи случаются ежемесячно, кто-то разменивает вторую и третью сотню, а лидером в этой гонке является Володя «Агент» — уже в ближайшее время он планирует преодолеть отметку в 500 выездов за ЦСКА!

А начиналась его выездная деятельность еще в Советском Союзе — 17 июля 1989 года в Днепропетровске. Это был кубковый матч. Что касается приближающегося пятисотого, то его ветеран красно-синего движения рассчитывает пробить также в розыгрыше Кубка.

Статистику своих выездов «Агент» сначала фиксировал на солдатском ремне — непременном атрибуте фанатов того времени, позднее уже записи перешли в тетрадку, а затем — в блокнот.

Когда список 100+ только составлялся, старые фанаты относились к нему по-разному. Для некоторых из них, пробивавших на перекладных республики Советского Союза, попадавших под град камней и не знавших про бизнес-залы и комфортабельные автобусы, поездки в Тулу или Ярославль вызывали скепсис — какой это выезд? Хотя по меркам Британии — это стандартная дистанция... Как бы то ни было, в 2019 году передовики выездного движения встретились и утвердили определения выезда, «золотого сезона» и прочих элементов фанатских путешествий.

Не так давно появилось у списка и имя. В феврале ушел из жизни Слава «Тролль», пробивший более 400 выездов за армейский клуб. Веселый и душевный человек, интеллектуал и балагур, преданный красно-синим цветам. Он умер в 47 лет, борясь с тяжелой болезнью. Слава был одним из тех, кто формировал душу нашего движения, поэтому списку выездных фанатов было принято решение дать его имя.

Возможно, кто-то из читающих эти строки только собирается на первый выезд, а кто-то вспоминает, когда же закрылась первая сотня. Всем вам мы желаем одно: путешествуйте с командой, узнавайте новое, радуйтесь жизни и будьте с ЦСКА! ★

Андрей ГРОЗНЕЦКИЙ

Выездной ТОП-ЛИСТ болельщиков ЦСКА

ЦСКА-МОСКВА-НА-ВЫЕЗДЕ

В последние годы все чаще болельщики стали пробивать «Золотой сезон». Но зачастую происходит разделение на несколько видов:
- Золотой сезон с Европой и Кавказом;
- Золотой сезон без Кавказа;
- Золотой сезон без Европы;
- Золотой сезон без Европы и Кавказа.

В связи с тем, что единого понятия «Золотой сезон» до этого не существовало и не было понимания что считать за «Пробитый выезд», было проведено собрание авторитетных болельщиков, на котором были «расставлены все точки над i».

1. Золотой сезон
"Золотой сезон" - сезон, в котором посещены все официальные игры команды (домашние, выездные, перенесенные и сыгранные на нейтральном поле), в которых участвует команда.

К официальным матчам относятся:
- Матчи Чемпионата России;
- Матчи Кубка России;
- Матч за Суперкубок России;
- Еврокубковые матчи (Лига Чемпионов, Лига Европы и т.д). Засчитывается матч, сыгранный до начала 1 тура.

Пример: Болельщик пробивает «Золотой сезон» в сезоне 2019/20, значит необходимо посетить Суперкубок в 2019 году.

Поддерживайте ЦСКА везде и всегда!

Выездной ТОП-ЛИСТ болельщиков ЦСКА:

Имя / Прозвище	Юбилейный	Вид спорта	Город	Дата	Матч
Более 450 выездов					
1. Агент	450 выезд	баскетбол	г. Казань	09.11.2024	УНИКС - ЦСКА 73:89
Более 400 выездов					
2. Тролль	400 выезд	хоккей	г. Нижний Новгород	24.02.2024	Торпедо - ЦСКА 1:2
Более 350 выездов					
3. Акула	350 выезд	хоккей	г. Владивосток	08.10.2022	Адмирал - ЦСКА 1:4
4. Миша Гурген	350 выезд	гандбол	г. Ижевск	12.11.2024	Университет - ЦСКА 13:37
Более 300 выездов					
5. Паспарту	300 выезд	хоккей	г. Минск	22.09.2022	Динамо Минск - ЦСКА 3:1
6. Зюзин	300 выезд	футбол	г. Оренбург	26.07.2023	Оренбург - ЦСКА 0:5
7. Сергей Борода "СУП"	300 выезд	хоккей	г. Сочи	09.10.2023	Сочи - ЦСКА 2:3
8. Артём Иванов	300 выезд	хоккей	г. Санкт-Петербург	26.01.2024	СКА - ЦСКА 5:1
9. Крым †	300 выезд				
Более 250 выездов					
10. Фунт	250 выезд	пляж. футбол	г. Санкт-Петербург	27.05.2022	Крылья Советов - ЦСКА 1:3
11. Игорь ЧД	250 выезд	хоккей	г. Владивосток	08.10.2022	Адмирал - ЦСКА 1:4
12. Динамит	250 выезд	хоккей	г. Омск	09.02.2023	Авангард - ЦСКА 1:2
13. Максим Калинин	250 выезд	хоккей	г. Ярославль	18.02.2023	Локомотив - ЦСКА 1:2
14. Наталья Девяткина	250 выезд	футбол	г. Воронеж	04.10.2023	Факел - ЦСКА 1:1 4:2 по пен.
15. Александр Сержант	250 выезд	хоккей	г. Ярославль	15.02.2024	Локомотив - ЦСКА 5:4
16. Ролик	250 выезд	футбол	г. Санкт-Петербург	15.05.2024	Зенит – ЦСКА 0:0 5:4 по пен.
Более 200 выездов					
17. Рябик	200 выезд	футбол	г. Томск	01.08.2009	Томь - ЦСКА 2:3
18. Круглый †	200 выезд	футбол	г. Казань	17.05.2017	Рубин - ЦСКА 0:2
19. Конец	200 выезд	футбол	г. Базель	31.10.2017	Базель - ЦСКА 1:2
20. Варлам	200 выезд	футбол	г. Сочи	10.11.2019	Сочи – ЦСКА 2:3

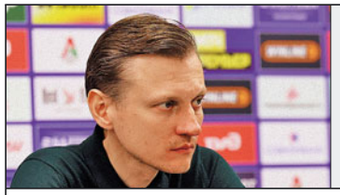

fdm.ru

ЛОКОМОТИВ

ЛУЧШИЙ РЕЗУЛЬТАТ В ЧЕМПИОНАТАХ РОССИИ: **1-е место (2002, 2004, 2018)** • ЦВЕТА: **КРАСНО-ЗЕЛЕНО-БЕЛЫЕ**

Московский «Локомотив» не был призером чемпионата России со времен Марко Николича. По итогам сезона–2020/21 команда стала третьей, и сейчас, спустя пять лет, снова может рассчитывать на медали.

Как отмечал главный тренер Михаил Галактионов, «Локо» навязывал серьезную конкуренцию лидерам, в том числе за первое место: *«Набирать очки. Доставать лидеров, укреплять свои позиции в чемпионате. Нужно набирать очки. Наше мнение: „Локомотив“ является участником гонки лидеров»*.

После зимней паузы болельщики железнодорожников думали и о чемпионстве, но несколько ошибок лишили их этой мечты. Текущий сезон для коллектива Галактионова складывается неравномерно: команда периодически теряет очки в играх с соперниками из нижней части таблицы. Например, в 21-м туре «Локомотив» уступил «Рубину» (0:3), а в 27-м туре проиграл «Крыльям Советов» со счетом — 0:2. Кстати, именно поражение в Самаре лишило «Локо» математических шансов на чемпионство. Но итоговый счет мог быть и крупнее, если бы самарцы реализовали пенальти. Голкипер Антон Митрюшкин, спасший команду в том эпизоде, также отмечал проблему: *«Мы потеряли важные очки в матчах с аутсайдерами. С лидерами сыграли хорошо. И многие матчи завершили вничью. Впереди три игры, которые нужно выигрывать»*.

Начиная с зимних сборов, Митрюшкин — капитан «Локомотива». Повязка перешла к нему после ухода Дмитрия Баринова в ПФК ЦСКА.

«У нас было 25 претендентов — каждый мог стать капитаном. Победил Антон, мы его поддержали. Антон — коммуникабельный человек, много подсказывает, все-таки ему лучше видно поле», — рассказал нападающий Дмитрий Воробьёв.

Уход лидера команды стал главным событием для железнодорожников в зимнее трансферное окно. Воробьёв также рассказал, как в коллективе отреагировали на выбор Баринова: *«Мы остались в прекрасных отношениях. Опять же, таков наш вид спорта, в котором капитан может уйти. Ничего страшного в этом нет — он двигается дальше, мы идем по своему пути»*.

Хотя этим летом из «Локомотива» может уйти и сам Воробьёв. По информации СМИ, руководство железнодорожников направило Дмитрию долгосрочный контракт на улучшенных условиях. Также сообщалось, что форвард отказался подписывать соглашение с клубом с зарплатой 10 млн рублей в месяц. В подобной ситуации находится и полузащитник Артём Карпукас.

А прошлым летом уехать из Черкизова мог Сергей Пиняев. Тогда «Чемпионат» сообщал, что ПФК ЦСКА сделал предложение «Локомотиву» в 900 млн рублей, что равняется сумме отступных за футболиста.

«Я футболист „Локомотива“. Я принимал решение. Чувствовал, что мне комфортно в „Локомотиве“. Чувствую, что могу быть полезен, приносить пользу, помогать бороться за цели команды», — комментировал ситуацию Пиняев.

На замену Баринову, игравшему осенью чаще на фланге полузащиты, пришел Лукас Вера, известный болельщикам по выступлениям за «Оренбург» и «Химки». Но сразу стать своим в «Локо» аргентинцу не удалось. Весной он ни разу не вышел в старте. Дело, кстати, не в лимите на легионеров: Лукас всего лишь пятый легионер в составе, поэтому «Локомотиву»

25
РОСОБОРОНЭКСПОРТ

Больше информации
WWW.ROE.RU

Российская Федерация, 107076,
Москва, ул. Стромынка, 27

E-mail: roe@roe.ru
www.roe.ru

RUTUBE
ВКОНТАКТЕ

Рособоронэкспорт – единственная в России государственная компания по экспорту всего спектра продукции, услуг и технологий военного и двойного назначения. На долю Рособоронэкспорта приходится более 85% зарубежных поставок российского вооружения и военной техники. География военно-технического сотрудничества – более 100 стран.

РЕКЛАМА

С ЗАБОТОЙ О СЕРДЦЕ

ОРИГИНАЛЬНАЯ КОМБИНАЦИЯ АСК И МАГНИЯ ГИДРОКСИДА ДЛЯ ЗАЩИТЫ ОТ РАЗВИТИЯ ТРОМБОЗОВ[1]

КАРДИОМАГНИЛ

1. ИНСТРУКЦИЯ ПО МЕДИЦИНСКОМУ ПРИМЕНЕНИЮ ЛЕКАРСТВЕННОГО ПРЕПАРАТА КАРДИОМАГНИЛ. РУ ЛП-№(001000)-(РГ-RU) ОТ 11.07.2022

КАРДИОМАГНИЛ – ЛЕКАРСТВЕННЫЙ ПРЕПАРАТ. ИМЕЮТСЯ ПРОТИВОПОКАЗАНИЯ. ПЕРЕД ПРИМЕНЕНИЕМ ОБРАТИТЕСЬ К СПЕЦИАЛИСТУ

КАРДИОМ

ЦИТРАТ КАЛИЯ И МАГНИЯ + ВИТАМИНЫ ГРУППЫ В

ДЛЯ КОМПЛЕКСНОЙ ЗАБОТЫ О ЗДОРОВЬЕ СЕРДЦА

БАД. НЕ ЯВЛЯЕТСЯ ЛЕКАРСТВОМ

возможные ужесточения не страшны.

Вера присоединился к команде на зимних сборах в Эмиратах, там же «Локо» и ПФК ЦСКА в рамках подготовки к возобновлению сезона провели товарищеский матч. Победу тогда одержали армейцы, а вот последний матч в чемпионате остался за железнодорожниками. Команды встречались в октябре, когда находились на первых строчках в таблице: ПФК ЦСКА шел первым, «Локомотив» — вторым. Игра запомнилась голом Воробьёва и уверенной победой коллектива из Черкизова — 3:0.

В «Локо» также есть игрок, ранее принадлежавший ПФК ЦСКА. Защитник Александр Сильянов выступал за молодежную команду красно-синих, откуда в 2019 году ушел в «Локомотив». Сейчас Александр важный игрок коллектива Галактионова.

Встреча в заключительном туре РПЛ изначально была яркой вывеской вне зависимости от того, как обе команды прошли весну. Учитывая общее, объединяющее клубы, противостояние обещает быть жарким. ★

Анастасия МОРОЗОВА

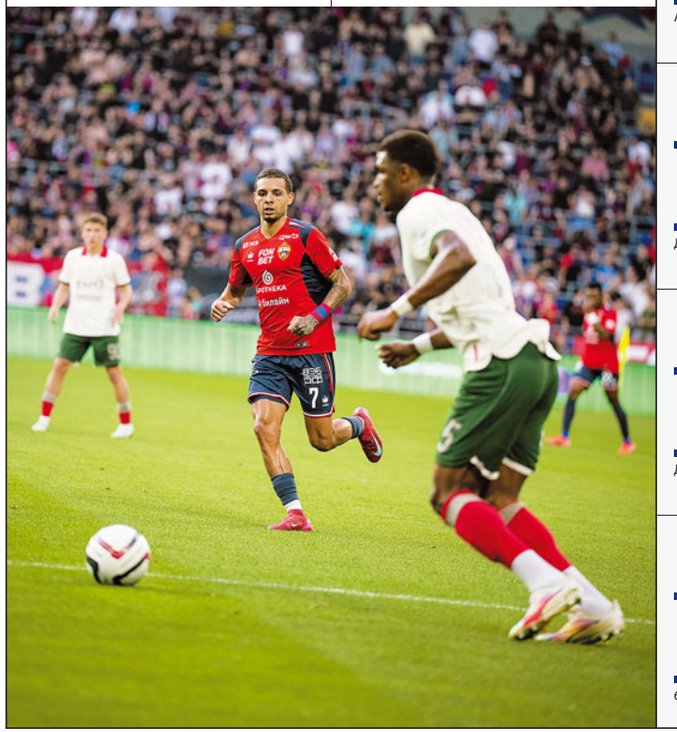

ЛИЧНЫЕ ВСТРЕЧИ В ЧЕМПИОНАТЕ РОССИИ

ВСЕ МАТЧИ
+26=14–30

ДОМАШНИЕ МАТЧИ
+14=6–14

ГОЛЫ ВО ВСЕХ МАТЧАХ
91–83

ГОЛЫ В ДОМАШНИХ МАТЧАХ
44–36

ВСЕГО ИГРОКОВ В ЭТИХ МАТЧАХ
226–221

НАИБОЛЬШЕЕ КОЛИЧЕСТВО МАТЧЕЙ
40–23
Акинфеев | Гилерме

ВСЕГО ИГРОКОВ, ЗАБИВАВШИХ ГОЛЫ
54–54

НАИБОЛЬШЕЕ КОЛИЧЕСТВО ГОЛОВ
6–4
Дзагоев, Думбия | Сычёв, Лоськов, Джанашия

ВСЕГО ИГРОКОВ, ПОЛУЧАВШИХ ЖЕЛТЫЕ КАРТОЧКИ
83–86

НАИБОЛЬШЕЕ КОЛИЧЕСТВО ЖЕЛТЫХ КАРТОЧЕК
7–6
Дзагоев | Дроздов

ВСЕГО ИГРОКОВ, ПОЛУЧАВШИХ КРАСНЫЕ КАРТОЧКИ
6–12

НАИБОЛЬШЕЕ КОЛИЧЕСТВО КРАСНЫХ КАРТОЧЕК
1–1
6 игроков | 12 игроков

Статистика в премьер-лиге чемпионата России среди действующих игроков клуба

МАТЧИ
в составе ФК «Локомотив»

Карпукас..... 108
Ненахов..... 107
Сильянов..... 86
Пиняев..... 77
Батраков..... 61

ГОЛЫ
в составе ФК «Локомотив»

Батраков..... 28
Воробьёв.....22
Пиняев..... 11
Руденко 7
Карпукас..... 5
Комличенко..... 5
Ньямси..... 5

ВРАТАРИ

АНТОН МИТРЮШКИН — 1 — 188 см — 81 кг — 08.02.1996

ДАНИИЛ ВЕСЕЛОВ — 16 — 193 см — 86 кг — 30.01.2005

ИЛЬЯ ЛАНТРАТОВ — 22 — 194 см — 82 кг — 11.11.1995

ЗАЩИТНИКИ

КРИСТИАН РАМИРЕС — 2 — 172 см — 76 кг — 12.08.1994

ЛУКАС ФАССОН — 3 — 185 см — 78 кг — 30.05.2001

ЖЕРЗИНО НЬЯМСИ — 5 — 194 см — 97 кг — 22.01.1997

САЕСАР МОНТЕС — 23 — 195 см — 90 кг — 24.02.1997

МАКСИМ НЕНАХОВ — 24 — 178 см — 74 кг — 13.12.1998

АЛЕКСАНДР СИЛЬЯНОВ — 45 — 185 см — 80 кг — 17.02.2001

ЕГОР ПОГОСТНОВ — 59 — 198 см — 91 кг — 01.03.2004

ДАНИИЛ ЧЕВАРДИН — 74 — 176 см — 70 кг — 22.08.2006

ЕВГЕНИЙ МОРОЗОВ — 85 — 189 см — 81 кг — 14.02.2001

ГЛАВНЫЙ ТРЕНЕР

МИХАИЛ МИХАЙЛОВИЧ ГАЛАКТИОНОВ

21.05.1984

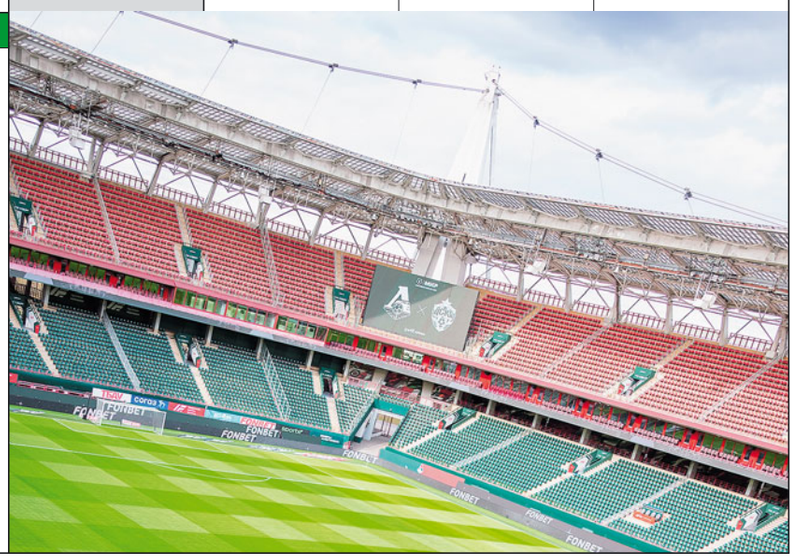

Домашний стадион: **«РЖД Арена»** (вмещает 27 239 зрителей)

ПОЛУЗАЩИТНИКИ

ЗЕЛИМХАН БАКАЕВ — 7 — 180 см — 77 кг — 01.07.1996

ВЛАДИСЛАВ САРВЕЛИ — 8 — 176 см — 69 кг — 01.10.1997

СЕРГЕЙ ПИНЯЕВ — 9 — 167 см — 63 кг — 02.11.2004

НИКИТА САЛТЫКОВ — 14 — 174 см — 72 кг — 11.08.2004

ДАНИЛ ПРУЦЕВ — 25 — 174 см — 62 кг — 25.03.2000

ЛУКАС ВЕРА — 32 — 164 см — 65 кг — 18.04.1997

АЛЕКСЕЙ БАТРАКОВ — 83 — 168 см — 58 кг — 09.06.2005

МИХАИЛ ЩЕТИНИН — 88 — 183 см — 77 кг — 08.07.2005

ДАНИЛА ГОДЯЕВ — 90 — 170 см — 69 кг — 20.04.2004

АРТЁМ КАРПУКАС — 93 — 184 см — 78 кг — 13.06.2002

АРТЁМ ТИМОФЕЕВ — 94 — 185 см — 77 кг — 12.01.1994

Игровая форма

НАПАДАЮЩИЕ

ДМИТРИЙ ВОРОБЬЁВ — 10 — 185 см — 85 кг — 28.11.1997

АЛЕКСАНДР РУДЕНКО — 19 — 173 см — 71 кг — 15.03.1999

НИКОЛАЙ КОМЛИЧЕНКО — 27 — 190 см — 83 кг — 29.06.1995

РУСЛАН МЯЛКОВСКИЙ — 99 — 185 см — 77 кг — 07.05.2006

Сезон–2025/26

УСЛОВНЫЕ ОБОЗНАЧЕНИЯ:

- капитан
- забитые голы
- автоголы
- дисквалификация
- желтая карточка
- 2-я желтая карточка
- желтая и прямая красная карточки
- красная карточка

	Дата	Соперник	Поле		Счет	Судья	ВРАТАРИ		ЗАЩИТНИКИ											ПОЛУЗАЩИТНИКИ													НАПАДАЮЩИЕ								
							АКИНФЕЕВ	ТОРОП	РЕЙС	КРУГОВОЙ	РОША	ЖОАО ВИКТОР	КЕЛЛВЕН	ГАЙИЧ	АБДУЛКАДЫРОВ	ДИ ЛУСИАНО	МОЙЗЕС	РЯДНО	ДИВЕЕВ	ДАНИЛОВ	ЛУКИН	ВИЛЬЯГРА	БАРИНОВ	АЛВЕС	ОБЛЯКОВ	ВЕРДЕ	КОЗЛОВ	РУИС	ПОПОВИЧ	ФАЙЗУЛЛАЕВ	ПОПОЛИТОВ	КИСЛЯК	КАРМО	БАНДИКЯН	ШУМАНСКИЙ	АЛЕРРАНДРО	ГОНДУ	МУСАЕВ	ГЛЕБОВ	КОЙТА	ФИРОВ	СЕРИКОВ	ВОРОНОВ
							35	49	2	3	4	4	13	22	23	24	27	68	78	79	90	5	6	7	10	18	18	19	20	21	30	31	37	52	8	9	9	11	17	20	62	88	97
СУПЕРКУБОК	12.07.25	КРАСНОДАР	н	●	1:0	Чистяков	90			64	90		8	90			90		❶90						90					13		90			77	13		77	82	26			
ЧР-1	21.07.25	ОРЕНБУРГ	г	●	0:0	Егоров	90			68	90			90			90				90			32	90							90			90	32		58	58	22			
ЧР-2	27.07.25	АХМАТ	д	●	2:1	Иванов	90			❷90	90			90			90		90					90	75							90			48	67		23	42	15			
КР ГЭ-1 Путь РПП	30.07.25	ЛОКОМОТИВ	д	●	2:1	Шафеев		90		71				❶90	79		90		90		11			60	90							90		30		45		45	❶79	19		11	
ЧР-3	03.08.25	ЗЕНИТ	г	●	1:1	Чистяков	90			84				90	6		90		90		90			69	90	21						90				❶61		29	69	21			
ЧР-4	09.08.25	РУБИН	д	●	5:1	Москалёв	90			❶63				90	10		80		❶90		90			63	90	27						90		17		45		❶45	❷73	27			
КР ГЭ-2 Путь РПП	12.08.25	АКРОН	г	●	1:1 (4:5)	Шадыханов		90		30				60	90		30	60			90			90	45	61						45		90				❶90	29	79		11	
ЧР-5	17.08.25	ДИНАМО М	г	●	3:1	Левников	90			90				❶90	8		90		90		90			❶75	82							❶90		15				90	90				
ЧР-6	24.08.25	АКРОН	д	●	3:1	Казарцев	90			69		27		90			90		90		63			❶80	❶90			21				90		10	27			63	❶90				
КР ГЭ-3 Путь РПП	27.08.25	БАЛТИКА	г	●	2:0	Танашев		90		31		90			90	81	59				9			71	❷31			90				19		90	59			90	31			59	
ЧР-7	31.08.25	КРАСНОДАР	д	●	1:1	Шафеев	90			90		90		81			90		90					88	90			2				❶90			64	9		27	90				
ЧР-8	14.09.25	РОСТОВ	г	●	0:1	Карасёв	90			75		90		42	15	15	90		90		15			85	90							75			45	75		45					
КР ГЭ-4 Путь РПП	18.09.25	БАЛТИКА	д	●	1:1 (9:10)	Целовальников		90		45				90	90		63				90			45	45			80	10			63	27	90	45	27		❶90					
ЧР-9	22.09.25	СОЧИ	г	●	3:1	Сухой	90			90		90			1	45	90				90	7			❷90							❶90	45	89	45	38		90					
ЧР-10	28.09.25	БАЛТИКА	д	●	1:0	Иванов	90			90		90		86			90		❶90					79	90					18	90	72		4	18		72	11				
КР ГЭ-5 Путь РПП	01.10.25	ЛОКОМОТИВ	г	●	0:0 (4:2)	Абросимов		90		30				90	90		60				90			60	30			64		76	60	14	90		90		26	30				
ЧР-11	05.10.25	СПАРТАК	д	●	3:2	Чистяков	60	30		❶90		60		90			90		90		30	14		60	❶90							90	30			84		6	❶76				
ЧР-12	18.10.25	ЛОКОМОТИВ	г	●	0:3	Абросимов		90		90		45		90					90		90	45			90				13	24	90	66				90			77				
КР ГЭ-6 Путь РПП	21.10.25	АКРОН	д	●	3:2	Цыганок		90		9		90			90		90					75			15	75		90	65	65	❶15	25	90	❶81	❶25							
ЧР-13	25.10.25	КР. СОВЕТОВ	д	●	1:0	Егоров		90		90				62			90		90		❶90	62			90							90	28		10	80		28	90				
ЧР-14	31.10.25	ПАРИ НН	д	●	2:0	Карасёв		90		90				90					90		90	57			❶90							❶90	33	57	33	31		59	90				
КР 1/4 (1) Путь РПП	05.11.25	ДИНАМО МХ	г	●	0:1	Сараев		90		45		90		45	45						45	90			45			90		18	45	72	90	90			61	29				
ЧР-15	08.11.25	ДИНАМО МХ	г	●	1:0	Левников		90		90		90		90	1				90		90				90				20		90				70		90	❶89				
ЧР-16	22.11.25	СПАРТАК	г	●	0:1	Карасёв	90			10				90			90		90		90	63		27	90				66		90	14			14		90	76				
КР 1/4 (2) Путь РПП	26.11.25	ДИНАМО МХ	д	●	2:1 (5:4)	Чистяков	90			45		90		90			90		6		90	63		45	45				❷27		90	45			27		84	63				
ЧР-17	29.11.25	ОРЕНБУРГ	д	●	2:0[1]	Абросимов	90			85		5		90			90		90		90	26		64	90				70		90	5					❶20	85				
ЧР-18	07.12.25	КРАСНОДАР	г	●	2:3	Левников	90			85		90		90			❶67		90			57		33	90				57		90	5			5		33	85				
ЧР-19	01.03.26	АХМАТ	г	●	0:1	Карасёв	90		81	90		90		90						90			90	23			57		9		67	23				81	33	67			9
КР 1/2 (1) Путь РПП	04.03.26	КРАСНОДАР	д	●	3:1	Сухой		90	90	❶90		90		89			90			1			90	❶15	90		75				90	8				75	15	❶82				
ЧР-20	08.03.26	ДИНАМО М	д	●	1:4	Иванов	90		90	84		90		61			❶90						61	29	74		16				90	6				16	29	74			16
ЧР-21	14.03.26	БАЛТИКА	г	●	0:1	Левников	90		74	68		90		90			90			16			68		90		22		22		90	22					64	68			26
КР 1/2 (2) Путь РПП	17.03.26	КРАСНОДАР	г	●	0:4	Танашев		90	44	90		90		90			64			45	3		90		87		20				70					45	20	70			
ЧР-22	21.03.26	ДИНАМО МХ	д	●	3:1	Фролов	90		9	90				90						90	90		62		90		89		28		❶90	❶79				62	❶27				1
ЧР-23	04.04.26	АКРОН	г	●	2:1	Москалёв	90		25	❶90		1		90						89	90		90		72		25				90	65				❶90	18	65			
КР 1/2 (2) Путь регионов	07.04.26	КР. СОВЕТОВ	г	●	5:2	Иванов		90		90		35		90						90	55		90	13	❶77		90		13		❶67	23				❸67	23	77			
ЧР-24	12.04.26	СОЧИ	д	●	0:1	Цыганок		90		90		90		77			13			90			67		90		45				90	45				90	23	86			4
ЧР-25	18.04.26	КР. СОВЕТОВ	г	●	1:1	Шадыханов		90		90				90			47			90			90	47	90		43		29		❶90	61				61	29	43			
ЧР-26	21.04.26	РОСТОВ	д	●	1:1	Абросимов		90		90		90		85			90			90			90		90		45		5			45				90	❶76				14
ЧР-27	25.04.26	РУБИН	г	●	0:0	Шафеев		90	25	90		90					71			90			90	45	90		19		65		45	45				45	90				
ЧР-28	02.05.26	ЗЕНИТ	д	●	1:3	Танашев		90	34	90		90		90						90			90	9	❶81		9		56		81	25				65	81				9
КР Финал Путь регионов	06.05.26	СПАРТАК	г	●	0:1	Левников		90		90		90		90						90			90		90				30		90		60			45	75	43		2		15
ЧР-29	11.05.26	ПАРИ НН	г	●	2:1	Прокопов		90	66	90		72		90						90	18		90		90		❶34		24		90		56				56			❶34		34
ЧР-30	17.05.26	ЛОКОМОТИВ	д																																						
							35	49	2	3	4	4	13	22	23	24	27	68	78	79	90	5	6	7	10	18	18	19	20	21	30	31	37	52	8	9	9	11	17	20	62	88	97

[1] Автогол на счету Данилы Хотулёва («Оренбург»)

17.05.2026, вс. 18:00 (мск)

МИР РОССИЙСКАЯ ПРЕМЬЕР-ЛИГА

Сезон–2025/26. 30-й тур

17.05.2026, вс. 18:00 (мск)

17.05.2026, вс. 18:00 (мск)

17.05.2026, вс. 18:00 (мск)

17.05.2026, вс. 18:00 (мск)

17.05.2026, вс. 18:00 (мск)

17.05.2026, вс. 18:00 (мск)

17.05.2026, воскресенье. 18:00 (мск). Москва. ВЭБ Арена

	ВРЕМЯ	ПФК ЦСКА	⊛	🟨	🟥
	35	Игорь Акинфеев (в)			
	49	Владислав Тороп (в)			
	85	Егор Бесаев (в)			
	99	Николай Баровский (в)			
	2	Матеус Рейс			
	3	Данил Круговой			
	4	Жоао Виктор			
	6	Дмитрий Баринов			
	7	Матеус Алвес			
	9	Лусиано Гонду			
	10	Иван Обляков			
	11	Тамерлан Мусаев			
	12	Болельщики ПФК ЦСКА			
	17	Кирилл Глебов			
	18	Данила Козлов			
	19	Даниэль Руис			
	20	Матия Попович			
	22	Милан Гайич			
	24	Рамиро Ди Лусиано			
	27	Мойзес Барбоза			
	31	Матвей Кисляк			
	37	Энрике Кармо			
	52	Артём Бандикян			
	62	Имран Фиров			
	67	Мингиян Бадмаев			
	79	Кирилл Данилов			
	90	Матвей Лукин			
	97	Максим Воронов			
		И.о. главного тренера: Дмитрий Игдисамов			

	ВРЕМЯ	ЛОКОМОТИВ	⊛	🟨	🟥
	1	Антон Митрюшкин (в)			
	16	Даниил Веселов (в)			
	22	Илья Лантратов (в)			
	2	Кристиан Рамирес			
	3	Лукас Фассон			
	5	Жерзино Ньямси			
	7	Зелимхан Бакаев			
	8	Владислав Сарвели			
	9	Сергей Пиняев			
	10	Дмитрий Воробьёв			
	14	Никита Салтыков			
	19	Александр Руденко			
	23	Сесар Монтес			
	24	Максим Ненахов			
	25	Данил Пруцев			
	27	Николай Комличенко			
	32	Лукас Вера			
	45	Александр Сильянов			
	59	Егор Погостнов			
	74	Даниил Чевардин			
	83	Алексей Батраков			
	85	Евгений Морозов			
	88	Михаил Щетинин			
	90	Данила Годяев			
	93	Артём Карпукас			
	94	Артём Тимофеев			
	99	Руслан Мялковский			
		Главный тренер: Михаил Галактионов			

ВЭБ|РФ

ГЛАВНЫЙ ИНСТИТУТ
РАЗВИТИЯ СТРАНЫ

РОССЕТИ

Инфраструктурная основа экономики страны

ROSSETI_OFFICIAL

Подписывайтесь через приложение Telegram или QR-код

ROSSETI.RU