ВЭБ|РФ

ЦСКА

МИР
РОССИЙСКАЯ ПРЕМЬЕР-ЛИГА

ВЭБАРЕНА

08.03.2026

МИР

RWB ПОЛИМЕТАЛЛ РОССЕТИ FONBET билайн

ЛЕМАНА ПРО ПСБ АЭРОФЛОТ PRIMERA РОСОБОРОНЭКСПОРТ

ВЭБ|РФ

ГЛАВНЫЙ ИНСТИТУТ
РАЗВИТИЯ СТРАНЫ

ПФК ЦСКА

ПФК ЦСКА (Москва) — «Динамо» (Москва).
МИР Чемпионат России по футболу среди команд клубов Премьер-Лиги. Сезон–2025/26. 20-й тур.
8 марта 2026 года, воскресенье. 19:30 (мск).
Москва. ВЭБ Арена.

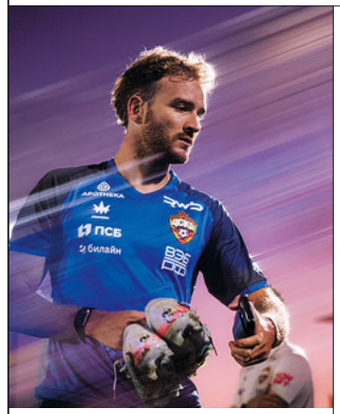

ПРОФЕССИОНАЛЬНЫЙ ФУТБОЛЬНЫЙ КЛУБ ЦСКА

ЧЕМПИОН СССР

1946, 1947, 1948, 1950, 1951, 1970, 1991

ОБЛАДАТЕЛЬ КУБКА СССР

1945, 1948, 1951, 1955, 1991

ЧЕМПИОН РОССИИ

2003, 2005, 2006, 2013, 2014, 2016

ОБЛАДАТЕЛЬ КУБКА РОССИИ

2002, 2005, 2006, 2008, 2009, 2011, 2013, 2023, 2025

ОБЛАДАТЕЛЬ СУПЕРКУБКА РОССИИ

2004, 2006, 2007, 2009, 2013, 2014, 2018, 2025

ОБЛАДАТЕЛЬ КУБКА УЕФА

2005

Россия, Москва, 125252,
ул. 3-я Песчаная, д. 2А, ВЭБ Арена,
Красная башня, 10-й этаж
Телефон: (495) 646-88-88
Интернет-сайт: pfc-cska.com
E-mail: office@pfc-cska.com

Рекламно-коммерческий отдел:
E-mail: pr@pfc-cska.com
Пресс-служба:
E-mail: cska@pfc-cska.com
Билетный отдел:
(495) 646-88-88 (доб. 6915)
E-mail: tickets@pfc-cska.com
Телефон касс: (495) 540-89-99

ДЮСШ ПФК ЦСКА:
(499) 728-62-40
E-mail: school@pfc-cska.com

Официальная программка
№15 (755) 2025/26

Над выпуском работали:
Сергей АКСЁНОВ,
Мария БОРОДИНА,
Кирилл БРЕЙДО,
Алексей ВАСИЛЬЕВ,
Анна ГАЛЛАЙ,
Михаил ГОНЧАРОВ,
Алёна КУСКОВА,
Сергей БАБЫНИЧЕВ (статистика),
Анна АКСЁНОВА (фото),
Валентин КОБЫЩА (фото),
Никита ПОПОВ (фото),
Максим ДОРОФЕЕВ (дизайн, верстка)

© «Официальная программка Профессионального футбольного клуба ЦСКА»
Тираж 950 экз. / «свободная цена»

Издатель (учредитель):
АО «ПФК ЦСКА»

Изготовлено:
ООО фирма «ИСПО-ПРИНТ»,
тел.: (499) 235-54-52

4 МИР РПЛ: турнирная таблица

6 ПФК ЦСКА: состав команды

8 Эксклюзив ЛУСИАНО ГОНДУ

20 МИР Российская Премьер-Лига

22 Постер

29 Резерв

30 ЖФК ЦСКА

32 День в истории

34 Соперник: ФК «Динамо» (Москва)

38 Соперник: состав команды

40 Сезон–2025/26

42 Протокол

2025 2026

МИР РОССИЙСКАЯ ПРЕМЬЕР-ЛИГА

МИР Чемпионат России по футболу среди команд клубов Премьер-Лиги

		И	В	Н	П	Мячи	Очки	15-й	16-й	17-й	18-й	19-й
1	КРАСНОДАР	19	13	4	2	39–13	43					
2	ЗЕНИТ	19	12	6	1	35–12	42					
3	ЛОКОМОТИВ	19	11	7	1	41–24	40					
4	ПФК ЦСКА	19	11	3	5	30–18	36					
5	БАЛТИКА	19	9	8	2	24–8	35					
6	СПАРТАК	18	8	5	5	26–23	29					
7	АХМАТ	19	7	4	8	23–25	25					
8	ДИНАМО МОСКВА	19	6	6	7	31–26	24					
9	РУБИН	19	6	5	8	17–24	23					
10	АКРОН	19	5	6	8	22–28	21					
11	РОСТОВ	19	5	6	8	16–22	21					
12	ДИНАМО МАХАЧКАЛА	19	4	6	9	10–22	18					
13	КРЫЛЬЯ СОВЕТОВ	19	4	5	10	20–37	17					
14	ОРЕНБУРГ	19	3	6	10	19–29	15					
15	ПАРИ НИЖНИЙ НОВГОРОД	19	4	2	13	13–30	14					
16	СОЧИ	18	2	3	13	16–41	9					

Положение команд после 19-го тура (без учета результата матча «Сочи» — «Спартак»)

Предыдущие сезоны

2021/22

		И	О
1	ЗЕНИТ	19	41
2	ДИНАМО МОСКВА	19	39
3	СОЧИ	19	34
4	ПФК ЦСКА	19	33
5	КРАСНОДАР	19	32
6	АХМАТ	19	30
7	ЛОКОМОТИВ	19	28
8	КРЫЛЬЯ СОВЕТОВ	19	27
9	СПАРТАК	19	23
10	НИЖНИЙ НОВГОРОД	19	22
11	РУБИН	19	22
12	РОСТОВ	19	21
13	УРАЛ	19	19
14	АРСЕНАЛ	19	19
15	УФА	19	16
16	ХИМКИ	19	14

2022/23

		И	О
1	ЗЕНИТ	19	48
2	СПАРТАК	19	40
3	РОСТОВ	19	38
4	ДИНАМО МОСКВА	19	32
5	ПФК ЦСКА	19	32
6	АХМАТ	19	29
7	КРАСНОДАР	19	29
8	ОРЕНБУРГ	19	28
9	СОЧИ	19	28
10	УРАЛ	19	25
11	КРЫЛЬЯ СОВЕТОВ	19	20
12	ЛОКОМОТИВ	19	19
13	ПАРИ НН	19	19
14	ФАКЕЛ	19	14
15	ХИМКИ	19	13
16	ТОРПЕДО МОСКВА	19	7

2023/24

		И	О
1	КРАСНОДАР	19	39
2	ЗЕНИТ	19	37
3	ДИНАМО МОСКВА	19	35
4	СПАРТАК	19	31
5	ЛОКОМОТИВ	19	31
6	РУБИН	19	29
7	ПФК ЦСКА	19	29
8	КРЫЛЬЯ СОВЕТОВ	19	29
9	ПАРИ НН	19	25
10	РОСТОВ	19	24
11	ФАКЕЛ	19	22
12	АХМАТ	19	20
13	УРАЛ	19	19
14	ОРЕНБУРГ	19	16
15	БАЛТИКА	19	14
16	СОЧИ	19	12

2024/25

		И	О
1	ЗЕНИТ	19	40
2	СПАРТАК	19	40
3	КРАСНОДАР	19	40
4	ДИНАМО МОСКВА	19	36
5	ЛОКОМОТИВ	19	36
6	ПФК ЦСКА	19	32
7	РОСТОВ	19	27
8	РУБИН	19	26
9	АКРОН	19	22
10	КРЫЛЬЯ СОВЕТОВ	19	19
11	ПАРИ НН	19	19
12	ХИМКИ	19	19
13	ДИНАМО МАХАЧКАЛА	19	18
14	АХМАТ	19	16
15	ФАКЕЛ	19	14
16	ОРЕНБУРГ	19	8

Положение команд после 19-го тура

Чемпион РПЛ данного сезона
Серебряный призер
Бронзовый призер
Команда, выбывшая в ФНЛ

Статистика в премьер-лиге чемпионата России среди действующих игроков клуба

МАТЧИ
в составе ПФК ЦСКА

Акинфеев 611
Обляков.....209
Гайич 94
Мойзес..... 88
Мусаев..... 60

ГОЛЫ
в составе ПФК ЦСКА

Обляков..... 32
Мусаев..... 14
Глебов.....8
Кисляк.....5
Круговой.....5
Мойзес.....5

ВРАТАРИ

ИГОРЬ АКИНФЕЕВ — 35 — 186 см — 78 кг — 08.04.1986

ВЛАДИСЛАВ ТОРОП — 49 — 189 см — 84 кг — 07.11.2003

ЕГОР БЕСАЕВ — 85 — 189 см — 84 кг — 03.01.2006

НИКОЛАЙ БАРОВСКИЙ — 99 — 191 см — 85 кг — 05.09.2006

ЗАЩИТНИКИ

МАТЕУС РЕЙС — 2 — 183 см — 80 кг — 18.02.1995

ДАНИЛ КРУГОВОЙ — 3 — 176 см — 76 кг — 28.05.1998

ЖОАО ВИКТОР — 4 — 190 см — 79 кг — 17.07.1998

МИЛАН ГАЙИЧ — 22 — 178 см — 73 кг — 28.01.1996

РАМИРО ДИ ЛУСИАНО — 24 — 166 см — 64 кг — 21.01.2004

МОЙЗЕС БАРБОЗА — 27 — 184 см — 89 кг — 11.03.1995

КИРИЛЛ ДАНИЛОВ — 79 — 195 см — 89 кг — 12.08.2007

МАТВЕЙ ЛУКИН — 90 — 190 см — 82 кг — 27.04.2004

ГЛАВНЫЙ ТРЕНЕР

ФАБИО ЧЕЛЕСТИНИ

31.10.1975

Домашний стадион: **ВЭБ Арена** (вмещает 30 000 зрителей)

ПОЛУЗАЩИТНИКИ

ДМИТРИЙ БАРИНОВ — 6 — 179 см — 72 кг — 11.09.1996

МАТЕУС АЛВЕС — 7 — 179 см — 70 кг — 05.03.2005

ИВАН ОБЛЯКОВ — 10 — 176 см — 75 кг — 05.07.1998

ДАНИЛА КОЗЛОВ — 18 — 181 см — 74 кг — 19.01.2005

ДАНИЭЛЬ РУИС — 19 — 171 см — 69 кг — 30.07.2001

МАТИЯ ПОПОВИЧ — 20 — 193 см — 83 кг — 08.01.2006

МАТВЕЙ КИСЛЯК — 31 — 180 см — 69 кг — 26.07.2005

ЭНРИКЕ КАРМО — 37 — 173 см — 70 кг — 09.11.2006

АРТЁМ БАНДИКЯН — 52 — 178 см — 69 кг — 20.09.2005

НАПАДАЮЩИЕ

ЛУСИАНО ГОНДУ — 9 — 189 см — 87 кг — 22.06.2001

ТАМЕРЛАН МУСАЕВ — 11 — 186 см — 81 кг — 29.07.2001

КИРИЛЛ ГЛЕБОВ — 17 — 174 см — 70 кг — 10.11.2005

МАКСИМ ВОРОНОВ — 97 — 186 см — 75 кг — 18.10.2007

Игровая форма

ЛУСИАНО ГОНДУ:

ГОЛ В ВОРОТА «ДИНАМО» СТАНЕТ ХОРОШИМ ПОДАРКОМ ЖЕНЕ НА 8 МАРТА

В интервью пресс-службе клуба Лучи (именно так его сокращенно зовут в команде) рассказал, что ему нравится в работе тренерского штаба и Фабио Челестини, вспомнил о важной встрече с Лионелем Месси, а также объяснил, почему он может назвать себя нетипичным латиноамериканцем.

После ухода Алерандро ты сменил игровой номер. Что тебя сподвигло на это?

— Да, как только Але ушел, я попросил себе «девятку». Я очень долго играл под номером 32, и можно сказать, что он для меня особенный, ведь с него я начинал свою профессиональную карьеру. Но также я иногда выступал и под номером 9. Он мне нравится, и, думаю, идеально подходит для центрфорварда. Я немного знаком с историей этого номера в ЦСКА и хотел бы быть так же полезен, как лучшие «девятки» армейской команды. Но при этом не буду себя ни с кем сравнивать и ассоциировать, у меня свой собственный путь.

Хочется начать все с чистого листа?

— Именно так. Последние полгода были для меня не самыми простыми, но я старался соблюдать спокойствие, продолжал работать на пределе своих возможностей. Самое важное, что я вынес из этого периода, — я не потерял интерес к футболу. И даже наоборот — стал сильнее. В «Зените» я не играл из-за решений тренера, но я их уважал, и это важно подчеркнуть. Всякий раз, когда мне удавалось выйти на 5–10 минут, я работал на полную, но не забивал. Видимо, в этом и была проблема.

Но я больше не хочу возвращаться к прошлому, я живу здесь и сейчас. Я очень счастлив быть в ЦСКА — в месте, где мне очень комфортно.

Заметил ли ты разницу в отношении после начала работы с Фабио?

— Фабио — прямой тренер, и мне это нравится. Я чувствую от него уверенность, а от партнеров по команде — поддержку. Получаю удовольствие от всего, что здесь происходит.

После одной из тренировок на сборах обратил внимание, как он собрал тебя и еще несколько человек в центральном круге, сел с вами на газон и что-то детально разбирал. Что это было?

— Фабио всегда открыт. Он слушает игроков и дает возможность высказать свою точку зрения. Это очень здорово, когда ты знаешь, что можешь поговорить с тренером. Это именно то, что сближает футболистов

Уникальный пакет мобильной связи для болельщиков клуба

и наставника. Меня восхищает, как детально весь тренерский штаб может разъяснить тебе все тактические нюансы.

В январе в нашем штабе появился тренер по стандартам — Паоло Фаваретто. И на сборах стандартные положения стали одним из наших козырей. Почему они приносят результат?

— Если в команде есть специалист, который отвечает только за это, команду ждет успех. Тренер по стандартам не только вносит свои идеи, но и разгружает главного тренера. Когда идет подача, мы уверены, что сможем нанести удар и забить. Также тренировки по стандартам помогают нам не только в атаке, но и в обороне. Это может решить исход матча.

Был ли в «Зените» нутрициолог?

— Я пользовался услугами личного нутрициолога, но именно в «Зените» такого человека не было. Работа с Хосе в ЦСКА дает результат. Все, что идет нам во благо, все круто. Я всю свою карьеру профессионально относился к своему здоровью и состоянию тела, поэтому знаю, как это важно для общего результата. Я постоянно подхожу к Хосе и уточняю у него разные детали.

Ранее в интервью ты рассказывал, что тебе специально из Аргентины привозили ваши национальные сладости, без которых ты не можешь жить. Хосе должен знать эту историю?

— Уже знает *(смеется)*. Прямо сейчас у меня дома нет этих сладостей, но когда семья приедет в гости, то они обязательно привезут мне Альфахорес — так называется. Да, это очень вкусно! Просто надо знать, когда и в какой момент это можно съесть, чтобы не навредить телу и мышцам. Тем не менее я дополнительно проговорю с Хосе эти моменты *(смеется)*.

Впервые ты узнал о предложении ЦСКА в октябре. Какой была реакция?

— Как только узнал, сразу сказал своему представителю: *«Мне это интересно»*. Я видел, как играет команда, был наслышан об идеях Фабио, поэтому мне захотелось перейти сюда.

Официальный партнер

ФРИБЕТ
до 15 000 ₽
НОВЫМ ПОЛЬЗОВАТЕЛЯМ В ПРИЛОЖЕНИИ

ПРОМОКОД КОНЬ

СКАНИРУЙ ТЕЛЕФОНОМ

Тебе комфортно играть в одного или в двух нападающих?
— Для меня удобны оба варианта. У меня был опыт игры в оттяжке, а также я много действовал как «девятка».

Правда, что когда-то давно ты был левым полузащитником?
— Скорее это была позиция центрального полузащитника, который чаще находился на левом краю. Это было моим амплуа примерно до 2018 года. Затем нападающий моего возраста получил травму, я вынужденно вышел «девяткой» и забил два мяча. Тренеру понравилось, и я продолжил там играть. С тех пор я больше не возвращался на прежнюю позицию.

Каждый раз с приходом очередного нападающего болельщики ЦСКА возлагают на него большие надежды, потому что хотят, чтобы в команде появился форвард уровня Вагнера или Думбия. Такое давление не напрягает?
— Совсем нет. Я понимаю, чего все от меня ждут, но я получаю от футбола удовольствие, поэтому не чувствую давления. Постараюсь не подвести наших болельщиков!

Мы привыкли, что большинство игроков из Латинской Америки в жизни очень зажигательные люди, но про тебя так не скажешь: ты семейный и спокойный. Можешь назвать себя нетипичным латиноамериканцем?
— Я родился в очень маленьком городке, поэтому привык спокойно проводить время дома. Мне не нравится шумная жизнь, и в приоритете у меня — семья. Даже скажу, что я люблю спокойствие. Речь и про место жительства: Москва — безумно красивый город, ее достопримечательности в центре вызывают восторг, но мне по душе дом за городом.

Поэтому, отвечая на твой вопрос, думаю, да.

Немного об актуальном в преддверии 8 марта: расскажи о самом трогательном подарке для жены и мамы?
— Я стараюсь радовать сюрпризами вне зависимости от праздников. Люблю делать это внезапно. В Аргентине мы не празднуем этот день, но теперь, адаптировавшись к русской культуре, я дарю подарки и на 8 марта.

RWB

Если ты в этот день забьешь гол в ворота «Динамо», это станет хорошим подарком для жены?
— Да, но цветы тоже придется купить *(смеется)*. Кстати, каждый гол я как раз посвящаю ей. Она меня всегда и во всем поддерживает. Этот жест — благодарность за ее усилия.

Хотел бы попросить тебя прокомментировать несколько фото из социальных сетей: и первая именно с женой.
— Это наша свадьба! Особенный момент в нашей жизни! Мы регистрировали свой брак в ЗАГСе Санкт-Петербурга. И это было не просто так: решение расписаться здесь говорит о том, что мы благодарны стране, которая так хорошо нас приняла. Отмечу, что ваши залы регистрации брака безумно красивые — полный восторг!

Знаю, что вы ждете ребенка, с чем и поздравляю! Так как вы уже адаптировались к нашей стране и культуре, не думал ли дать ему русское имя?
— Мы пока не решили, но обещаю, что изучим русские имена!

Второе фото — с семьей.
— Ох, это два моих дедушки, по маминой и по папиной линии... очень важные для меня люди... извините, не могу сдержать эмоции. Они сопровождали меня всю жизнь. И сами были футболистами в прошлом. Дедушка по линии папы с нами, а другой дедушка в 2022 году ушел из жизни. Он вел меня с самого детства, с четырех лет. Без его поддержки я бы не стал футболистом.

Этот дедушка привел тебя в футбол?
— Оба. А этот дедушка возил меня на тренировки, подсказывал, был моей опорой. До последних дней жизни он был рядом.

На следующем фото запечатлен как раз старт твоей карьеры.

— И вот тут можно увидеть, как дедушка стоит рядом с полем и смотрит за мной. Тут я совсем юный, дебютировал за «Сармьенто», прекрасно помню те времена!

Идем дальше — фото с Месси.
— Лучший в мире! Я был вызван в сборную на товарищеский матч при подготовке к Олимпийским играм, а Лео приезжал в гости к команде. Понятно, что не хочется тревожить такого человека из-за фото, но я не мог поступить иначе — он очень большой человек для Аргентины! Это был единственный раз, когда мы с ним пересеклись.

Как ты считаешь, будучи игроком чемпионата России, можно получить вызов в вашу сборную?
— В Аргентине прекрасно знакомы с уровнем лиги, и скажу вам, что они оценивают его высоко. У меня есть контакты с национальной командой, но всему свое время — я постоянно работаю для достижения этой цели. Моя мечта — сыграть за сборную!

Немного удивительный факт из твоей карьеры: у тебя еще не было ни одного трофея.
— Да, поэтому переход в ЦСКА очень важен для меня: я хочу помочь клубу завоевать титул уже в этом году! Верю, что у нас все получится! ★

Михаил ГОНЧАРОВ

ТВОЯ ФОРМА ЦСКА НА САЙТЕ
PRIMERASPORT.RU

МИР
РОССИЙСКАЯ ПРЕМЬЕР-ЛИГА

ПФК ЦСКА (Москва) — ФК «Оренбург».
МИР Чемпионат России по футболу среди команд клубов Премьер-Лиги.
Сезон–2025/26. 17-й тур.
29 ноября 2025 года, суббота. 16:30 (мск).
Москва. ВЭБ Арена.
9092 зрителя.

2 : 0

ГОЛЫ:
Хотулёв (а/г) *55'* **(1:0)**,
Мусаев *83'* **(2:0)**

ПФК ЦСКА

35	Акинфеев (в) (к)		
22	Гайич		
78	Дивеев		
90	Лукин	60'	
27	Мойзес		
3	Круговой		▼ 86'
37	Кармо		▲
7	Алвес	19'	▼ 65'
5	Вильягра		▲
10	Обляков		
31	Кисляк		
17	Глебов		▼ 86'
4	Жоао Виктор		▲
20	Попович		▼ 71'
11	Мусаев		▲

Главный тренер: Фабио Челестини

ОРЕНБУРГ

1	Овсянников (в)		
18	Муфи		
38	Касимов		
4	Хотулёв		
3	Ведерников		
37	Ду Кейрос		▼ 83'
8	Камилов		▲
33	Квеквескири (к)	64'	▼ 83'
57	Болотов		▲
20	Рыбчинский		▼ 83'
85	Игнатьев		▲
16	Томпсон	42'	
7	Гюрлюк		▼ 90'
9	Савельев		▲
30	Гузина		▼ 46'
19	Жезус		▲

И. о. главного тренера: Дмитрий Белоруков

Судьи: Иван Абросимов;
Кирилл Большаков (оба — Санкт-Петербург), Егор Болховитин (Ленинградская обл.).
ВАР: Евгений Буланов (Саранск).
АВАР: Василий Казарцев (Санкт-Петербург).

ПСБ
банк сильной страны
psbank.ru
ПАО «Банк ПСБ».
Универсальная лицензия Банка России № 3251.

АРОТНЕКА
ПСБ
билайн

МИР
РОССИЙСКАЯ ПРЕМЬЕР-ЛИГА

ФК «Краснодар» —
ПФК ЦСКА (Москва).
МИР Чемпионат России по футболу
среди команд клубов Премьер-Лиги.
Сезон–2025/26. 18-й тур.
7 декабря 2025 года, воскресенье. 19:00 (мск).
Краснодар. Стадион «Ozon Арена».
33 737 зрителей.

3 : 2

ГОЛЫ:
Мойзес *11'* **(0:1)**,
Кордоба *38'* **(1:1)**,
Са *51'* **(2:1)**,
Батчи *70'* **(3:1)**,
Алвес *90+1'* **(3:2)**

КРАСНОДАР

1	Агкацев (в)		
20	Гонсалес		
3	Тормена		
4	Коста	73'	
15	Оласа		
53	Черников		▼ 85'
88	Кривцов		▲
66	Аугусто		▼ 85'
6	Ленини		▲
10	Сперцян (к)		
11	Батчи		▼ 90'
17	Пальцев		▲
7	Виктор Са		▼ 76'
23	Перрен		▲
9	Кордоба	36'	
	Главный тренер: Мурад Мусаев		

ПФК ЦСКА

35	Акинфеев (в) (к)		
22	Гайич		
78	Дивеев		
4	Жоао Виктор		
27	Мойзес	24'	68'
3	Круговой		▼ 86'
37	Кармо		▲
5	Вильягра	56'	▼ 58'
11	Мусаев		▲
31	Кисляк		
10	Обляков	31'	
17	Глебов		▼ 86'
9	Алеррандро		▲
20	Попович		▼ 58'
7	Алвес		▲
	Главный тренер: Фабио Челестини		

Судьи: Кирилл Левников;
Дмитрий Ермаков, Андрей Веретёшкин (все — Санкт-Петербург).
ВАР: Артур Фёдоров (Петрозаводск).
АВАР: Роман Галимов (Улан-Удэ).

STORE.PFC-CSKA.COM

Официальный магазин ПФК ЦСКА

МИР
РОССИЙСКАЯ ПРЕМЬЕР-ЛИГА

«Ахмат» (Грозный) —
ПФК ЦСКА (Москва).
МИР Чемпионат России по футболу
среди команд клубов Премьер-Лиги.
Сезон–2025/26. 19-й тур.
1 марта 2026 года, воскресенье. 19:00 (мск).
Грозный. Стадион «Ахмат Арена».
3836 зрителей.

1 : 0

ГОЛ:
Самородов 4′ **(1:0)**

АХМАТ

1	Ульянов (в)		
81	Сидоров		▼ 82′
2	Абдулкадыров		▲
5	Цаке		
90	Ндонг		
8	Богосавац		
19	Пряхин	49′	
11	Исмаэл	60′	▼ 71′
37	Гадио		▲
17	Касинтура		
20	Самородов		▼ 82′
82	Хлусевич		▲
7	Садулаев (к)		▼ 71′
9	Мансилья		▲
77	Мелкадзе		▼ 90′
13	Конате	90′	▲

Главный тренер: Станислав Черчесов

ПФК ЦСКА

35	Акинфеев (в) (к)		
22	Гайич		
4	Жоао Виктор		
79	Данилов		
2	Рейс		▼ 82′
20	Попович		▲
6	Баринов		
3	Круговой		
18	Козлов		▼ 59′
11	Мусаев		▲
31	Кисляк		▼ 68′
7	Алвес		▲
17	Глебов		▼ 68′
37	Кармо		▲
9	Гонду		▼ 82′
97	Воронов		▲

Главный тренер: Фабио Челестини

Судьи: Сергей Карасёв (Москва);
Алексей Лунёв (Новосибирск), Максим Белокур (Владивосток).
ВАР: Василий Казарцев (Санкт-Петербург).
АВАР: Ранэль Зияков (Набережные Челны).

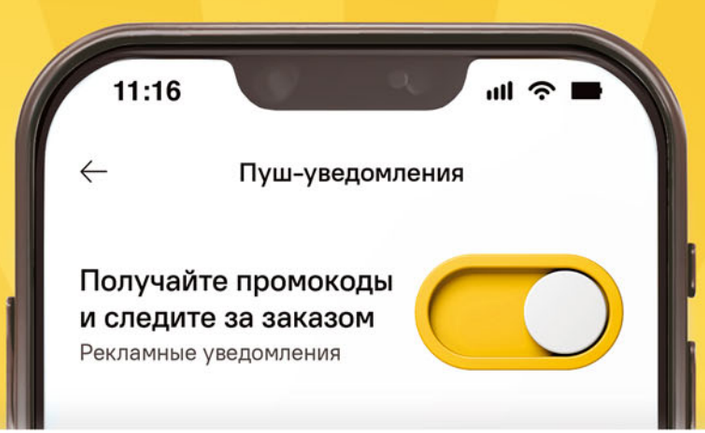

ЛЕМАНА ПРО
ВКЛЮЧАЙТЕ
ПУШ-УВЕДОМЛЕНИЯ

ЛЕМАНА ПРО
ПОЛУЧАЙТЕ
ПРОМОКОДЫ И СКИДКИ

СКАЧАЙТЕ
МОБИЛЬНОЕ
ПРИЛОЖЕНИЕ
ЛЕМАНА ПРО

ЛЕМАНА
ПРО

ТАМ, ГДЕ УСПЕХ

БЕЗАЛКОГОЛЬНАЯ ПРОДУКЦИЯ
0% Алк.

* Безалкогольный. Товарный знак. Безалкогольное пиво. Сварено из качественных ингредиентов. Низкотемпературная выдержка для насыщенного мягкого вкуса.

МОЛОДЕЖНАЯ КОМАНДА

ЧЕМПИОН МОЛОДЕЖНОГО ПЕРВЕНСТВА **2005, 2019, 2021, 2022, 2024**

молодежная футбольная лига **2026**

6 марта стартует очередной сезон Молодежной футбольной лиги. Первые три матча армейцы — серебряные призеры прошлогоднего первенства — проведут на выезде.

Расписание 1-го круга сезона МФЛ–2026 (группа А)

1-й тур. 06.03.2026	2-й тур. 13.03.2026	3-й тур. 20.03.2026
4-й тур. 03.04.2026	5-й тур. 10.04.2026	6-й тур. 17.04.2026
7-й тур. 24.04.2026	8-й тур. 01.05.2026	9-й тур. 07.05.2026
10-й тур. 15.05.2026	11-й тур. 22.05.2026	12-й тур. 26.06.2026
13-й тур. 03.07.2026	14-й тур. 10.07.2026	15-й тур. 17.07.2026

ЖЕНСКАЯ КОМАНДА

ЧЕМПИОН РОССИИ 2019, 2020 • ОБЛАДАТЕЛЬ КУБКА РОССИИ 2017, 2022, 2023, 2025 • ОБЛАДАТЕЛЬ СУПЕРКУБКА РОССИИ 2024

Рассказываем о ЖФК ЦСКА в преддверии 8 марта!

С 8 по 23 февраля наши девушки провели тренировочные сборы под солнцем китайского острова Хайнань, где сыграли несколько товарищеских матчей. Армейские футболистки дважды встретились с местной командой «Хайнань» — обе игры завершились разгромными победами со счетом 7:0 и 6:1. Еще в одном матче против «Яньбянь» ЖФК ЦСКА сыграл вничью — 1:1.

Домой девушки привезли не только тактические наработки и игровой опыт, но и яркие воспоминания, а также по-настоящему боевой настрой на сезон. В первом матче Суперлиги им предстоит встретиться с «Ростовом», игра пройдет 14 марта. ★

Дорогие девушки!

Руководство
и коллектив ПФК ЦСКА,
игроки и тренеры команды
поздравляют вас
с Международным женским днем!
Желаем вам успехов,
удачи и ярких побед
в новом сезоне!

ОБНОВЛЕННЫЙ FONBET BAR В СЕЗОНЕ 2025/26

- Лучшие места прямо за скамейкой запасных нашей команды
- Атмосфера настоящего футбольного бара
- Представительские мягкие сиденья
- Мастер-классы и развлекательная программа

ДЕНЬ В ИСТОРИИ 8 МАРТА

СССР

1970
Чемпионат СССР

ЦСКА Москва	**2**
ШАХТЁР Донецк	**0**

Копейкин *8'* **(1:0)**,
Поликарпов *21'* **(2:0)**

РОССИЯ

1993
Чемпионат России

ЦСКА Москва	**4**
КРЫЛЬЯ СОВЕТОВ Самара	**0**

ГОЛЫ: Антонович *18'* **(1:0)**, Крутов *29'* **(2:0)**, Иванов *53'* **(3:0)**, Иванов *62'* **(4:0)**

ЦСКА: Плотников (в), Мамчур (Гущин *46'*), Колотовкин, Быстров 🟨, Малюков 🟨, Антонович (Дудник *46'*), Минько, Карсаков (Машкарин *62'*), Сергеев, Крутов, Иванов

КРЫЛЬЯ СОВЕТОВ: Гаус (в), Миридонов (Грибов *60'*), Дзнеладзе, Цыганков, Тумайкин, Марушко, Фомин (Юматов *33'*), Авалян, Филиппов, Шарипов, Валиев (Меда *51'*)

СУДЬЯ: Н. Милосердов (Саратов)

08.03.1993. Москва.
ЛФК ЦСКА. 4000 зрителей

Гостей, похоже, не заинтересовало даже объявление диктора, сообщавшего, что в случае победы над участником чемпионской лиги спонсор «Крылышек» премирует команду. Только после того, как на табло зажглись цифры 4:0, гости создали пару голевых моментов, но тут выше всяких похвал сыграл новый вратарь армейцев Плотников. Героем матча, впрочем, стал не голкипер, а полузащитник ЦСКА Василий Иванов. Не только потому, что, выступая под непривычным 11-м номером, Василий забил два мяча, просто он в этот день играл на редкость полезно, успевая появляться и на правом крыле атаки, и в центре, и в обороне. Именно Иванов организовал гол Крутова, ювелирно выдав ему мяч. Ну и, естественно, высокой оценки заслуживал четвертый гол: на этот раз уже Крутов бросил в прорыв Иванова.

Не обошлось, правда, и без ложки дегтя. На 53-й минуте Гаус буквально срубил в штрафной выходившего на его ворота Крутова. Свисток судьи, однако, молчал. И хотя вскоре Иванов наказал голкипера за грубость, арбитра это не спасло — за игру он получил чрезвычайно низкую оценку. ★

«СОВЕТСКИЙ СПОРТ»

ДЕНЬ РОЖДЕНИЯ

1923

СЕРГЕЙ **ШАПОШНИКОВ**

Нападающий ЦДКА (1947–1949),
старший тренер ЦСКА (1966-1967, 1979, 1983, 1987–1988)

ДЕНЬ РОЖДЕНИЯ

1945

АЛЕКСАНДР **ГОЛОВАНОВ**

Полузащитник ЦСКА (1971)

2003
Суперкубок России

ЛОКОМОТИВ Москва	**1**
ПФК ЦСКА Москва	**1**

пенальти — 4:3

Ярошик *41'* **(0:1)**,
Пименов *83'* **(1:1)**

2018
Лига Европы УЕФА
1/8 финала (1)

ПФК ЦСКА Москва, Россия	**0**
ЛИОН Франция	**1**

Марсело *66'* **(0:1)**

2024
Чемпионат России

КРЫЛЬЯ СОВЕТОВ Самара	**0**
ПФК ЦСКА Москва	**2**

Роша *3'* **(0:1)**,
Роша *49'* **(0:2)**

2025
Чемпионат России

ПФК ЦСКА Москва	**1**
ХИМКИ Московская область	**0**

Роша *90'* **(1:0)**

ИТОГО: 6 ИГР

+4=0–2

ДЕНЬ РОЖДЕНИЯ

2004

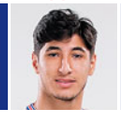

АМИРХОССЕЙН **РИВАНДИ**

Полузащитник ПФК ЦСКА (2024–2025)

fcdynamo.ru

ДИНАМО М

ЛУЧШИЙ РЕЗУЛЬТАТ В ЧЕМПИОНАТАХ РОССИИ: **2-е место (1994)** • ЦВЕТА: **БЕЛО-ГОЛУБЫЕ**

Ни с кем из футболистов ПФК ЦСКА 20 лет назад не было так весело, как с Роланом Гусевым. Характеристика Вагнера Лава: *«Гусев — русский бразилец. Знал все самые классные тусовки в Москве!»*. Ролан Александрович придумывал партнерам прозвища и практиковал розыгрыши. *«Гусь выбегал на коленях, хватал за ноги ребят. Они пугались»*, — вспоминал Денис Попов. И таких историй была масса...

Но шутки в сторону: футболист Гусев — легенда славной газзаевской команды: десять трофеев, фирменные удары со штрафных и навесы с правого фланга. У Ролана Александровича, по его же словам, до сих пор перед глазами упущенный голевой момент в проигранном «Локомотиву» «золотом» матче–2002. С другой стороны, в том же сезоне Гусев стал лучшим бомбардиром чемпионата — 15 голов (столько же было на счету Дмитрия Кириченко).

Гусев забил и первый мяч ПФК ЦСКА — головой, после подачи Василия Березуцкого! — в еврокубковом сезоне–2004/05. В том самом, завершившимся победой в Кубке УЕФА. В домашнем четвертьфинале Гусев добил «Осер» после выхода на замену: правый фланг тогда уже застолбил за собой Чиди Одиа. Позже он переместился с фланга в центр поля, но и оттуда его вытеснил Дуду. На это решение Газзаева Гусев обиделся: *«Дуду ставят больного и хромого»*. Но спустя время понял лояльность Валерия Георгиевича к бразильцам: *«Любой тренер больше доверяет людям, дающим результат»*.

Ролан Александрович начал тренерскую карьеру с армейской академии, продолжил в сборной России 2006 года рождения, а в молодежной команде ПФК ЦСКА поработал с Матвеем Кисляком и Кириллом Глебовым. Три года назад Гусев попросил руководство ПФК ЦСКА отпустить его — ради работы во взрослом футболе. Она подвернулась в родном «Динамо». Со штабом Марцела Лички он дважды боролся за чемпионство, а прошлой весной — после отставки чеха — оказался уже в качестве исполняющего обязанности главного тренера. Прошлой осенью Гусев вновь подхватил «Динамо» — теперь уже у не справившегося с вызовом Валерия Карпина. С другими кандидатами клуб не договорился и в декабре утвердил Ролана Александровича полноценным главным — до лета.

Полгода Карпин совмещал тренерские должности в «Динамо» и сборной. Увы, пострадали оба фронта работы. Клуб пошел почти на все требования Карпина по трансферам — и далеко не все они выглядят очевидными.

В тренерский штаб Карпин привел своего давнего соратника, специалиста по физподготовке Луиса Мартинеса. Испанец, по словам того же Гусева, слабо подготовил команду физически, что *«не давало воплотить идеи главного тренера»*. Методы Мартинеса, как сообщалось, не нравились игрокам. К тому же, команду еще с прошлого сезона накрыла волна травм.

В ноябре Карпин решил сосредоточиться только на работе со сборной, а «Динамо» оставил на десятом месте. На той же позиции команда ушла и на зимний перерыв. По решению Гусева «Динамо» ослабило прессинг и перестало встречать соперников так высоко, как при Карпине. Под руководством нового главного бело-голубые победили одноклубников из Махачкалы и сыграли вничью в дерби со «Спартаком». Кроме того, неудачно съездили в Грозный (1:2) и проиграли «Зениту» в Кубке России — но по сумме двух матчей прошли дальше в Пути РПЛ. Там теперь у «Динамо» — противостояние в полуфинале со «Спартаком».

После летних трат (20 млн евро по данным Transfermarkt) зимнее окно динамовцы провели спокойно. Единственное

25
РОСОБОРОНЭКСПОРТ

Больше информации
WWW.ROE.RU

Российская Федерация, 107076,
Москва, ул. Стромынка, 27

E-mail: roe@roe.ru
www.roe.ru

RUTUBE
ВКОНТАКТЕ

Рособоронэкспорт – единственная в России государственная компания по экспорту всего спектра продукции, услуг и технологий военного и двойного назначения. На долю Рособоронэкспорта приходится более 85% зарубежных поставок российского вооружения и военной техники. География военно-технического сотрудничества – более 100 стран.

РЕКЛАМА

С ЗАБОТОЙ О СЕРДЦЕ

ОРИГИНАЛЬНАЯ КОМБИНАЦИЯ АСК И МАГНИЯ ГИДРОКСИДА ДЛЯ ЗАЩИТЫ ОТ РАЗВИТИЯ ТРОМБОЗОВ[1]

КАРДИОМАГНИЛ

1. ИНСТРУКЦИЯ ПО МЕДИЦИНСКОМУ ПРИМЕНЕНИЮ ЛЕКАРСТВЕННОГО ПРЕПАРАТА КАРДИОМАГНИЛ. РУ ЛП-№(001000)-(РГ-RU) ОТ 11.07.2022

КАРДИОМАГНИЛ – ЛЕКАРСТВЕННЫЙ ПРЕПАРАТ. ИМЕЮТСЯ ПРОТИВОПОКАЗАНИЯ. ПЕРЕД ПРИМЕНЕНИЕМ ОБРАТИТЕСЬ К СПЕЦИАЛИСТУ

КАРДИОМ

ЦИТРАТ КАЛИЯ И МАГНИЯ + ВИТАМИНЫ ГРУППЫ В

ДЛЯ КОМПЛЕКСНОЙ ЗАБОТЫ О ЗДОРОВЬЕ СЕРДЦА

БАД. НЕ ЯВЛЯЕТСЯ ЛЕКАРСТВОМ

подписание — на самую дефицитную позицию, в центр обороны: защитник Дэвид Рикардо из «Ботафого» за 6 млн евро. Бразилец мог объединиться с Николой Влашичем в «Торино», но выбрал РПЛ — как сам объяснил, потому, что *«„Динамо“ представило очень хороший спортивный проект»*.

Также динамовцы сумели сохранить Ульви Бабаева, которого инсайдеры отправляли в «Спартак». Кстати, это было сделано по поручению члена совета директоров клуба Сергея Степашина — контракт с талантливым игроком заключили до 2029-го с опцией продления еще на год.

Потеря у «Динамо» тоже всего одна — полузащитник Денис Макаров. За него в свое время «Рубину» заплатили 7,5 млн евро. Карпин то и дело доверял Макарову место в старте — в том числе в матче с ПФК ЦСКА, там на счету Дениса единственный динамовский гол (исход встречи решили голы Матеуса Алвеса, Матвея Кисляка и Милана Гайича еще в первом тайме). Гусев же не доверился ему даже на минуту. Макаров собрался на выход, попутно приложив тренера: *«Неуважение. Никакого респекта в мою сторону»*. За семь часов до вылета на сборы Макарову из «Динамо» по электронной почте пришло уведомление: на сбор с командой он не едет. Перейдя на правах свободного агента в турецкий «Кайсериспор», Макаров добавил: *«Мне не нравится Гусев, а я не нравлюсь ему»*.

На зимних сборах «Динамо» довело до серии пенальти три матча — в том числе с ПФК ЦСКА: в нем Андрей Лунёв отразил удар Даниэля Руиса. Справились с «Краснодаром» благодаря позднему голу Эль-Мехди Маухуба — этому, по версии Гусева, поспособствовала основная пара форвардов Тюкавин—Сергеев, измотавшая оборону действующего чемпиона. Последние два матча на сборах «Динамо» провело с «Уралом» — в один день: сперва проиграли 1:2, потом с таким же счетом победили. В первом официальном матче в 2026-м команда Гусева уверенно разгромила «Крылья Советов» (4:0).

В Премьер-лиге и FONBET Кубке России ПФК ЦСКА не проигрывает в братском дерби с 2023 года. И явно намерен продолжить серию. ★

Александр МУЙЖНЕК, Sport24

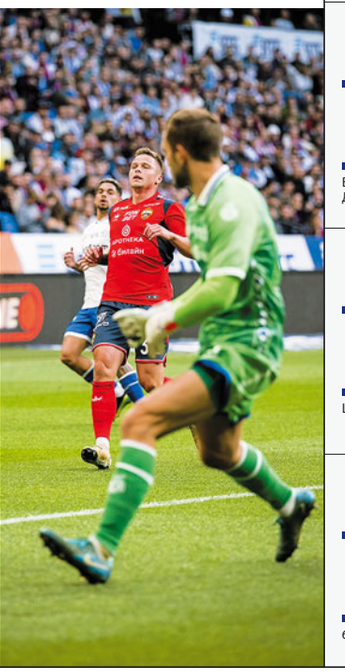

ЛИЧНЫЕ ВСТРЕЧИ В ЧЕМПИОНАТЕ РОССИИ

ВСЕ МАТЧИ
+22=19–26

ДОМАШНИЕ МАТЧИ
+9=11–13

ГОЛЫ ВО ВСЕХ МАТЧАХ
91–89

ГОЛЫ В ДОМАШНИХ МАТЧАХ
44–45

ВСЕГО ИГРОКОВ В ЭТИХ МАТЧАХ
215–266

НАИБОЛЬШЕЕ КОЛИЧЕСТВО МАТЧЕЙ
39–22
Акинфеев — Шунин

ВСЕГО ИГРОКОВ, ЗАБИВАВШИХ ГОЛЫ
54–59

НАИБОЛЬШЕЕ КОЛИЧЕСТВО ГОЛОВ
4–5
Вагнер, Попов, Олич, Думбия, Эджуке — Терёхин

ВСЕГО ИГРОКОВ, ПОЛУЧАВШИХ ЖЕЛТЫЕ КАРТОЧКИ
69–101

НАИБОЛЬШЕЕ КОЛИЧЕСТВО ЖЕЛТЫХ КАРТОЧЕК
7–6
Шемберас — Ковтун

ВСЕГО ИГРОКОВ, ПОЛУЧАВШИХ КРАСНЫЕ КАРТОЧКИ
6–13

НАИБОЛЬШЕЕ КОЛИЧЕСТВО КРАСНЫХ КАРТОЧЕК
1–2
6 игроков — Колодин

Статистика в премьер-лиге чемпионата России среди действующих игроков клуба

МАТЧИ

в составе ФК «Динамо» (Москва)

- Скопинцев..... 156
- Фомин..... 155
- Тюкавин..... 133
- Гладышев..... 87
- Нгамалё..... 82

ГОЛЫ

в составе ФК «Динамо» (Москва)

- Тюкавин..... 43
- Фомин..... 29
- Гладышев..... 18
- Бителло..... 16
- Нгамалё..... 16

ГЛАВНЫЙ ТРЕНЕР

РОЛАН АЛЕКСАНДРОВИЧ ГУСЕВ

17.09.1977

ВРАТАРИ

ИГОРЬ ЛЕЩУК

31 | 188 см | 81 кг | 20.02.1996

КУРБАН РАСУЛОВ

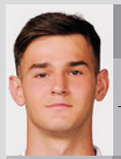

40 | 193 см | 87 кг | 05.01.2006

АНДРЕЙ КУДРАВЕЦ

47 | 191 см | 88 кг | 02.09.2003

АНДРЕЙ ЛУНЁВ

99 | 190 см | 82 кг | 13.11.1991

ЗАЩИТНИКИ

НИКОЛАС МАРИЧАЛЬ

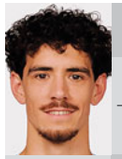

2 | 185 см | 76 кг | 17.03.2001

РОБЕРТО ФЕРНАНДЕС

6 | 188 см | 89 кг | 07.06.2000

МАКСИМ ОСИПЕНКО

55 | 193 см | 83 кг | 16.05.1994

МАКСИМ БАЛАХОНОВ

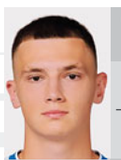

79 | 176 см | 76 кг | 15.01.2005

ХУАН ХОСЕ КАСЕРЕС

4 | 177 см | 73 кг | 01.06.2000

ДМИТРИЙ СКОПИНЦЕВ

7 | 177 см | 69 кг | 02.03.1997

ЛЕОН ЗАЙДЕНЗАЛЬ

56 | 188 см | 83 кг | 08.07.2004

МИЛАН МАЙСТОРОВИЧ

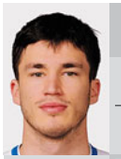

5 | 185 см | 77 кг | 21.02.2005

БАХТИЁР ЗАЙНУТДИНОВ

19 | 183 см | 73 кг | 02.04.1998

ДЭВИД РИКАРДО

57 | 189 см | 83 кг | 21.12.2002

Домашний стадион: **«ВТБ Арена»** (вмещает 25 716 зрителей)

ПОЛУЗАЩИТНИКИ

ЖОАО ПАУЛО БИТЕЛЛО

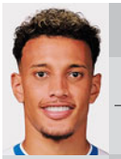

10 | 179 см | 71 кг | 07.01.2000

ЛУИС ЧАВЕС

24 | 178 см | 77 кг | 15.01.1996

АЛЕКСАНДР КУТИЦКИЙ

50 | 183 см | 75 кг | 01.01.2002

ВИКТОР ОКИШОР

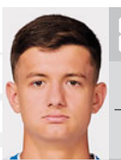

88 | 186 см | 69 кг | 30.12.2006

ДАНИЛ ГЛЕБОВ

15 | 176 см | 71 кг | 03.11.1999

ДМИТРИЙ АЛЕКСАНДРОВ

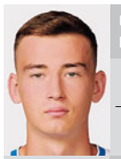

30 | 195 см | 87 кг | 31.07.2006

ТИМОФЕЙ МАРИНКИН

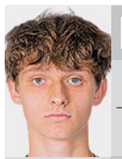

60 | 185 см | 74 кг | 02.06.2008

АНТОН МИРАНЧУК

21 | 185 см | 77 кг | 17.10.1995

РУБЕНС АНТОНИО ДИАС

44 | 176 см | 70 кг | 21.06.2001

ДАНИИЛ ФОМИН

74 | 187 см | 77 кг | 02.03.1997

НАПАДАЮЩИЕ

АРТУР ГОМЕС

11 | 175 см | 73 кг | 03.07.1998

ЭЛЬ-МЕХДИ МАУХУБ

14 | 190 см | 77 кг | 05.06.2003

ИВАН СЕРГЕЕВ

33 | 184 см | 78 кг | 11.05.1995

ЯРОСЛАВ ГЛАДЫШЕВ

91 | 180 см | 76 кг | 05.05.2003

НИКОЛЯ МУМИ НГАМАЛЁ

13 | 182 см | 78 кг | 09.07.1994

УЛЬВИ БАБАЕВ

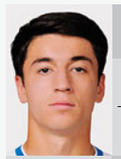

17 | 172 см | 72 кг | 30.03.2004

КОНСТАНТИН ТЮКАВИН

70 | 178 см | 80 кг | 22.06.2002

Игровая форма

Сезон–2025/26

УСЛОВНЫЕ ОБОЗНАЧЕНИЯ:

- капитан
- забитые голы
- автоголы
- дисквалификация
- желтая карточка
- 2-я желтая карточка
- желтая и прямая красная карточки
- красная карточка

	Дата	Соперник	Поле		Счет	Судья	ВРАТАРИ		ЗАЩИТНИКИ																ПОЛУЗАЩИТНИКИ														НАПАДАЮЩИЕ							
							АКИНФЕЕВ	ТОРОП	РЕЙС	КРУГОВОЙ	РОША	ЖОАО ВИКТОР	КЕЛЛВЕН	ГАЙИЧ	АБДУЛКАДЫРОВ	ДИ ЛУСИАНО	МОЙЗЕС	РЯДНО	ДИВЕЕВ	ДАНИЛОВ	ЛУКИН	ВИЛЬЯГРА	БАРИНОВ	АЛВЕС	ОБЛЯКОВ	ВЕРДЕ	КОЗЛОВ	РУИС	ПОПОВИЧ	ФАЙЗУЛЛАЕВ	ПОПОЛИТОВ	КИСЛЯК	КАРМО	БАНДИКЯН	ШУМАНСКИЙ	АЛЕРРАНДРО	ГОНДУ	МУСАЕВ	ГЛЕБОВ	КОЙТА	СЕРИКОВ	ВОРОНОВ
							35	49	2	3	4	4	13	22	23	24	27	68	78	79	90	5	6	7	10	18	18	19	20	21	30	31	37	52	8	9	9	11	17	20	88	97
СУПЕРКУБОК	12.07.25	КРАСНОДАР	Н	●	1:0	Чистяков	90			64	90		8	90			90		❶90						90					13		90			77	13		77	82	26		
ЧР-1	21.07.25	ОРЕНБУРГ	Г	●	0:0	Егоров	90			68	90			90			90				90			32	90							90			90	32		58	58	22		
ЧР-2	27.07.25	АХМАТ	Д	●	2:1	Иванов	90			❷90	90			90			90		90					90	75							90			48	67		23	42	15		
КР ГЭ-1 Путь РПЛ	30.07.25	ЛОКОМОТИВ	Д	●	2:1	Шафеев		90		71				❶90	79		90		90		11			60	90							90		30		45		45	❶79	19	11	
ЧР-3	03.08.25	ЗЕНИТ	Г	●	1:1	Чистяков	90			84				90	6		90		90		90			69	90	21						90				❶61		29	69	21		
ЧР-4	09.08.25	РУБИН	Д	●	5:1	Москалёв	90			❶63				90	10		80		❶90		90			63	90	27						90		17		45		❶45	❷73	27		
КР ГЭ-2 Путь РПЛ	12.08.25	АКРОН	Г	●	1:1 (4:3)	Шадыханов		90		30				60	90		30	60			90			90	45	61						45		90				❶90	29	79	11	
ЧР-5	17.08.25	ДИНАМО М	Г	●	3:1	Левников	90			90				❶90	8		90		90		90			❶75	82							❶90		15				90	90			
ЧР-6	24.08.25	АКРОН	Д	●	3:1	Казарцев	90			69		27		90			90		90		63			❶80	❶90			21				90		10	27			63	❶90			
КР ГЭ-3 Путь РПЛ	27.08.25	БАЛТИКА	Г	●	2:0	Танашев		90		31		90			90	81	59				9			71	❷31			90				19		90	59			90	31		59	
ЧР-7	31.08.25	КРАСНОДАР	Д	●	1:1	Шафеев	90			90		90		81			90		90					88	90			2				❶90			64	9		27	90			
ЧР-8	14.09.25	РОСТОВ	Г	●	0:1	Карасёв	90			75		90		42	15	15	90		90		15			85	90							75			45	75		45				
КР ГЭ-4 Путь РПЛ	18.09.25	БАЛТИКА	Д	●	1:1 (9:10)	Целовальников		90		45				90	90		63				90			45	45			80	10			63	27	90	45	27		❶90				
ЧР-9	22.09.25	СОЧИ	Г	●	3:1	Сухой	90			90		90			1	45	90				90	7			❷90							❶90	45	89	45	38		90				
ЧР-10	28.09.25	БАЛТИКА	Д	●	1:0	Иванов	90			90		90		86			90		❶90					79	90					18	90	72		4	18		72	11			
КР ГЭ-5 Путь РПЛ	01.10.25	ЛОКОМОТИВ	Г	●	0:0 (4:2)	Абросимов		90		30				90	90		60				90			60	30			64		76	60	14	90		90		26	30			
ЧР-11	05.10.25	СПАРТАК	Д	●	3:2	Чистяков	60	30		❶90		60		90			90		90		30	14		60	❶90						90	30			84		6	❶76			
ЧР-12	18.10.25	ЛОКОМОТИВ	Г	●	0:3	Абросимов		90		90		45		90					90		90	45			90				13	24	90	66			90			77			
КР ГЭ-6 Путь РПЛ	21.10.25	АКРОН	Д	●	3:2	Цыганок		90		9		90			90		90					75			15	75		90	65	65	❶15	25	90	❶81	❶25						
ЧР-13	25.10.25	КР. СОВЕТОВ	Д	●	1:0	Егоров		90		90				62			90		90		❶90	62			90							90	28		10	80		28	90			
ЧР-14	31.10.25	ПАРИ НН	Д	●	2:0	Карасёв		90		90				90					90		90	57			❶90						❶90	33	57	33	31		59	90			
КР 1/4 (1) Путь РПЛ	05.11.25	ДИНАМО МХ	Г	●	0:1	Сараев		90		45		90		45	45						45	90			45			90		18	45	72	90	90			61	29			
ЧР-15	08.11.25	ДИНАМО МХ	Г	●	1:0	Левников		90		90		90		90	1				90		90				90				20		90				70		90	❶89			
ЧР-16	22.11.25	СПАРТАК	Г	●	0:1	Карасёв	90			10				90			90		90		90	63		27	90				66		90	14			14		90	76			
КР 1/4 (2) Путь РПЛ	26.11.25	ДИНАМО МХ	Д	●	2:1 (5:4)	Чистяков	90			45		90		90			90		6		90	63		45	45				❷27		90	45			27		84	63			
ЧР-17	29.11.25	ОРЕНБУРГ	Д	●	2:0	Абросимов	90			85		5		90			90		90		90	26		64	90				70		90	5					❶20	85			
ЧР-18	07.12.25	КРАСНОДАР	Г	●	2:3	Левников	90			85		90		90			❶67		90			57		33	90				57		90	5			5		33	85			
ЧР-19	01.03.26	АХМАТ	Г	●	0:1	Карасёв	90		81	90		90		90						90			90	23			57		9		67	23				81	33	67			9
КР 1/2 (1) Путь РПЛ	04.03.26	КРАСНОДАР	Д																																							
ЧР-20	08.03.26	ДИНАМО М	Д																																							
ЧР-21	14.03.26	БАЛТИКА	Г																																							
КР 1/2 (2) Путь РПЛ	17.03.26	КРАСНОДАР	Г																																							
ЧР-22	21.03.26	ДИНАМО МХ	Д																																							
ЧР-23	04.04.26	АКРОН	Г																																							
ЧР-24	11.04.26	СОЧИ	Д																																							
ЧР-25	18.04.26	КР. СОВЕТОВ	Г																																							
ЧР-26	22.04.26	РОСТОВ	Д																																							
ЧР-27	25.04.26	РУБИН	Г																																							
ЧР-28	02.05.26	ЗЕНИТ	Д																																							
ЧР-29	09.05.26	ПАРИ НН	Г																																							
ЧР-30	17.05.26	ЛОКОМОТИВ	Д																																							
							35	49	2	3	4	4	13	22	23	24	27	68	78	79	90	5	6	7	10	18	18	19	20	21	30	31	37	52	8	9	9	11	17	20	88	97

* Даты матчей 23–29 туров Мир Российской Премьер-Лиги будут уточняться

07.03.2026, сб. 16:30 (мск)

МИР РОССИЙСКАЯ ПРЕМЬЕР-ЛИГА

Сезон–2025/26. 20-й тур

07.03.2026, сб. 19:00 (мск)

08.03.2026, вс. 12:00 (мск)

08.03.2026, вс. 14:30 (мск)

08.03.2026, вс. 17:00 (мск)

09.03.2026, пн. 16:30 (мск)

09.03.2026, пн. 19:00 (мск)

08.03.2026, воскресенье. 19:30 (мск). Москва. ВЭБ Арена

	ВРЕМЯ	ПФК ЦСКА
	35	Игорь Акинфеев (в)
	49	Владислав Тороп (в)
	85	Егор Бесаев (в)
	99	Николай Баровский (в)
	2	Матеус Рейс
	3	Данил Круговой
	4	Жоао Виктор
	6	Дмитрий Баринов
	7	Матеус Алвес
	9	Лусиано Гонду
	10	Иван Обляков
	11	Тамерлан Мусаев
	12	Болельщики ПФК ЦСКА
	17	Кирилл Глебов
	18	Данила Козлов
	19	Даниэль Руис
	20	Матия Попович
	22	Милан Гайич
	24	Рамиро Ди Лусиано
	27	Мойзес Барбоза
	31	Матвей Кисляк
	37	Энрике Кармо
	52	Артём Бандикян
	79	Кирилл Данилов
	90	Матвей Лукин
	97	Максим Воронов
		Главный тренер: Фабио Челестини

	ВРЕМЯ	ДИНАМО МОСКВА
	31	Игорь Лещук (в)
	40	Курбан Расулов (в)
	47	Андрей Кудравец (в)
	99	Андрей Лунёв (в)
	2	Николас Маричаль
	4	Хуан Хосе Касерес
	5	Милан Майсторович
	6	Роберто Фернандес
	7	Дмитрий Скопинцев
	10	Жоао Пауло Бителло
	11	Артур Гомес
	13	Николя Муми Нгамалё
	14	Эль-Мехди Маухуб
	15	Данил Глебов
	17	Ульви Бабаев
	19	Бахтиёр Зайнутдинов
	21	Антон Миранчук
	24	Луис Чавес
	30	Дмитрий Александров
	33	Иван Сергеев
	44	Рубенс Антонио Диас
	50	Александр Кутицкий
	55	Максим Осипенко
	56	Леон Зайдензаль
	57	Дэвид Рикардо
	60	Тимофей Маринкин
	70	Константин Тюкавин
	74	Даниил Фомин
	79	Максим Балахонов
	88	Виктор Окишор
	91	Ярослав Гладышев
		Главный тренер: Ролан Гусев

ВЭБ|РФ

ГЛАВНЫЙ ИНСТИТУТ
РАЗВИТИЯ СТРАНЫ

РОССЕТИ

Инфраструктурная основа экономики страны

ROSSETI_OFFICIAL

Подписывайтесь через приложение Telegram или QR-код

ROSSETI.RU